

RA

N. CATALOGO GENERALE

N. CATALOGO INTERNAZIONALE

MINISTERO DELLA PUBBLICA ISTRUZIONE
DIREZ. GEN. DELLE ANTICHITA' E BELLE ARTI

REGIONE

N.

CODICI

12/00004601

ITA:

SOPRINTENDENZA ANTICHITA' DI OSTIA ANTICA -

46

LAZIO

ROMA (2603398) Roma, 1972 - Ist. Poligr. Stato - S. (c. 600.000)

PROVINCIA E COMUNE: ROMA Roma

LUOGO DI COLLOCAZIONE: Sopr. Ant. Ostia Antica - ma- INV. 32474
gazzini

OGGETTO: Fondo di patera arretina con bollo

PROVENIENZA (rif. I.G.M.): Località Longarina; zona compresa tra il
canale di Ostia e il colatore delle acque medie (F. 149 II N. O.)
DATI DI SCAVO: Saggio fra le trincee 24 e 25. INV. DI SCAVO:
(o altra acquisizione)

DATAZIONE: Ultimo quarto del I sec. a. C. - Primo quarto del I sec. d. C.

ATTRIBUZIONE: Terra sigillata arretina; prodotto di SEX(TVS) ANNIVS

MATERIALE E TECNICA: Argilla nocciola; vernice rosso corallo; bollo
impresso.

MISURE: Fr. cm. 10 x 9 x 2 Fr. bollo cm. 1 x 0,6

STATO DI CONSERVAZIONE: Frammento composto da due pezzi.

CONSISTENZA ATTUALE DEL MATERIALE: Buona

ESAME DEI REPERTI:

CONDIZIONE GIURIDICA: Proprietà dello Stato

NOTIFICHE:

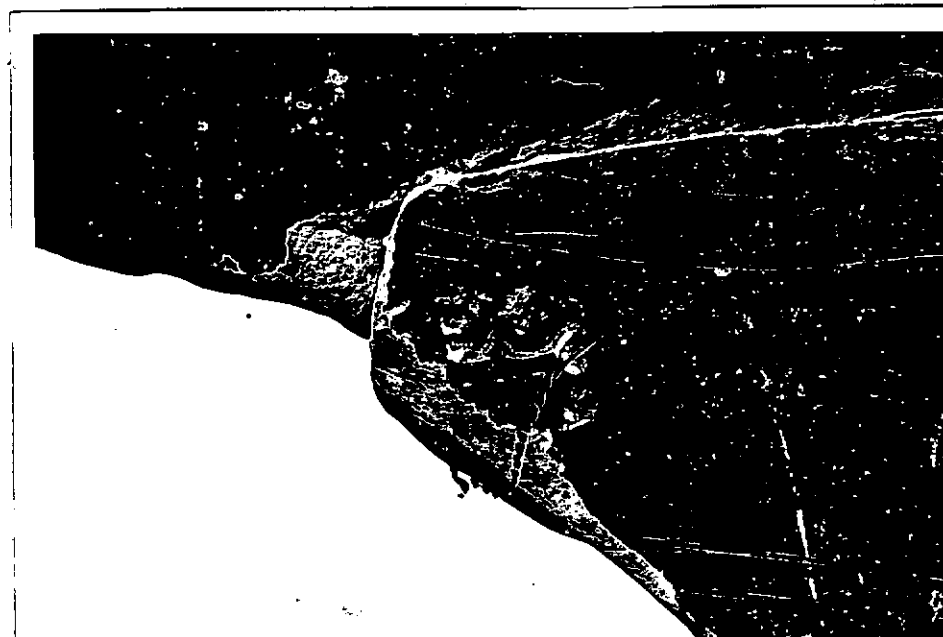
R2112-3
NEG. R2112-4DESCRIZIONE: Fondo fr. di patera conservante parte del piede ad
anello sagomato e rilevato. Esternamente il fondo risulta piano
e mostra le seguenti lettere graffite: LAN I
Internamente il fondo è caratterizzato da due scanalature cir-
colari concentriche impostate all'altezza del piede ad anello.
Al centro del fondo è il seguente bollo rettangolare frammen-
tario:SEX.
ANNI

RESTAURI:

ESEGUITI:

PROCEDIMENTI SEGUITI:

BIBLIOGRAFIA, INVENTARI:

A. OXE' - H. COMFORT, *Corpus Vasorum Arretinorum*, Bonn 1968,
p. 27, n. 88

FOTOGRAFIE:

DISEGNI:

ESAME DEI SITI E DEI TERRENI:

RIFERIMENTO OGGETTI DELLO STESSO COMPLESSO:

COMPILATORE DELLA SCHEDA:

Roberto Righi *Roberto Righi*

DATA:

Giugno 1975

VISTO DEL FUNZIONARIO RESPONSABILE:

F. lo M. L. VELOCCIA

ALLEGATI:

OSSERVAZIONI:

RIFERIMENTO VECCHIE SCHEDE:

Io sottoscritto mi obbligo alla conservazione dell'oggetto descritto nel presente foglio secondo le norme della Legge 1° Giugno 1939, n. 1089 e Regolamento approvato con R. Decreto n. 363 del 30 Gennaio 1913; di conseguenza a non rimuoverlo dal posto che occupa, a non apportarvi modificazioni senza conseguire preventiva approvazione del Ministero dell'Istruzione, e a non menomarne in alcun modo il pubblico godimento.

DATA:

VISTO DEL SOPRINTENDENTE

FIRMA

AGGIORNAMENTI: