

RA

N. CATALOGO GENERALE

N. CATALOGO INTERNAZIONALE

MINISTERO DELLA PUBBLICA ISTRUZIONE
DIREZ. GEN. DELLE ANTICHITA' E BELLE ARTI

REGIONE

N.

CODICI

12/000 04696

ITA:

SOPRINTENDENZA ANTICHITA' DI OSTIA ANTICA
ROMA

46

LAZIO

(2603398) Roma, 1972 - Ist. Poligr. Stato - S. (c. 600.000)

PROVINCIA E COMUNE: ROMA Roma

LUOGO DI COLLOCAZIONE: Sopr. ant. Ostia Antica INV. 32569
magazzini

OGGETTO: Fondo di patera italica con bollo

PROVENIENZA (rif. I.G.M.): Località Longarina; zona compresa tra il
canale di Ostia e il colatore delle acque medie (F149 II N. 0,)DATI DI SCAVO: Saggio fra le trincee 24 e 25 INV. DI SCAVO:
(o altra acquisizione)

DATAZIONE: Ultimo quarto del I sec. a. C. -Primo quarto del I sec;d. C.

ATTRIBUZIONE: Terra sigillata italica

MATERIALE E TECNICA: Argilla nocciola; vernice rosso scuro; bollo
impresso

MISURE: Fr. cm. 10,5 x 7,5 x 1,6 Fr. bollo cm. 0,4 x 0,7

STATO DI CONSERVAZIONE: Frammento; bollo frammentario a sinistra

CONSISTENZA ATTUALE DEL MATERIALE: Buona

ESAME DEI REPERTI:

CONDIZIONE GIURIDICA: Proprietà dello Stato

NOTIFICHE:

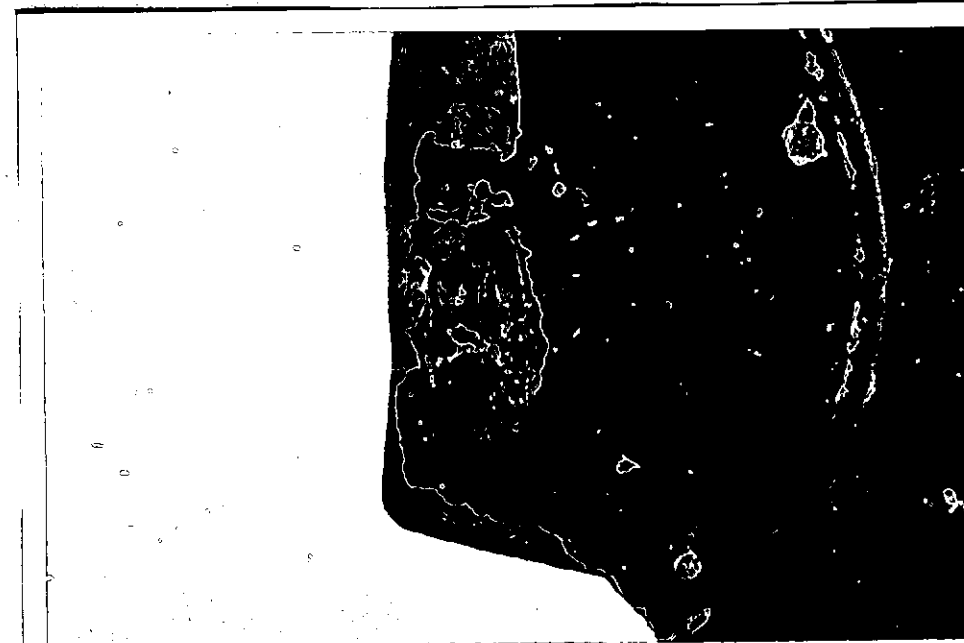

DESCRIZIONE: Fondo di patera conservante parte del piede ad anello a profilo triangolare; fondo esterno piano con graffiti i segni:
 → Fondo interno piano caratterizzato da due scanalature circolari concentriche all'altezza del piede; una scanalatura circolare intorno al bollo. Il bollo rettangolare, frammentario a sinistra, posto al centro del fondo, è il seguente:

TI

NEG. R 2114-26

RESTAURI:

ESEGUITI:

PROCEDIMENTI SEGUITI:

BIBLIOGRAFIA, INVENTARI:

1000000 100

FOTOGRAFIE:

DISEGNI:

ESAME DEI SITI E DEI TERRENI:

RIFERIMENTO OGGETTI DELLO STESSO COMPLESSO:

COMPILATORE DELLA SCHEDA:

Roberto Righi *Roberto Righi*

DATA:

Giugno 1975

VISTO DEL FUNZIONARIO RESPONSABILE:

F.to M. L. VELOCCIA

ALLEGATI:

OSSERVAZIONI:

RIFERIMENTO VECCHIE SCHEDE:

Io sottoscritto mi obbligo alla conservazione dell'oggetto descritto nel presente foglio secondo le norme della Legge 1° Giugno 1939, n. 1089 e Regolamento approvato con R. Decreto n. 363 del 30 Gennaio 1913; di conseguenza a non rimuoverlo dal posto che occupa, a non apportarvi modificazioni senza conseguire preventiva approvazione del Ministero dell'Istruzione, e a non menomarne in alcun modo il pubblico godimento.

DATA:

VISTO DEL SOPRINTENDENTE

FIRMA

AGGIORNAMENTI: