

RA

N. CATALOGO GENERALE

N. CATALOGO INTERNAZIONALE

MINISTERO DELLA PUBBLICA ISTRUZIONE  
DIREZ. GEN. DELLE ANTICHITA' E BELLE ARTI

REGIONE

N.

CODICI

12/00004709

ITA:

SOPRINTENDENZA ANTICHITA' DI OSTIA ANTICA  
ROMA

46

LAZIO

(2603398) Roma, 1972 - Ist. Poligr. Stato - S. (c. 600.000)

PROVINCIA E COMUNE: ROMA Roma

LUOGO DI COLLOCAZIONE: Sopr. ant. Ostia Antica  
magazzini

INV. 32582

OGGETTO: Fondo di coppa italica con bollo

PROVENIENZA (rif. I.G.M.): Località Longarina; zona compresa tra il canale  
di Ostia e il colatore delle acque medie (F149 II N.O.)DATI DI SCAVO: Saggio fra le trincee 24 e 25 INV. DI SCAVO:  
(o altra acquisizione)

DATAZIONE: Ultimo quarto del I sec. a. C. - Primo quarto del I sec. d. C.

ATTRIBUZIONE: Terra sigillata italica; forse prodotto di SESTIVS

MATERIALE E TECNICA: Argilla nocciola; vernice rosso scuro non omogenea; bollo impresso

MISURE: Fr. cm. 6,3 x 5,2 x 1,5 Bollo cm. 1 x 0,5

STATO DI CONSERVAZIONE: Frammento; bollo molto logoro

CONSISTENZA ATTUALE DEL MATERIALE: Buona

ESAME DEI REPERTI:

CONDIZIONE GIURIDICA: Proprietà dello Stato

NOTIFICHE:

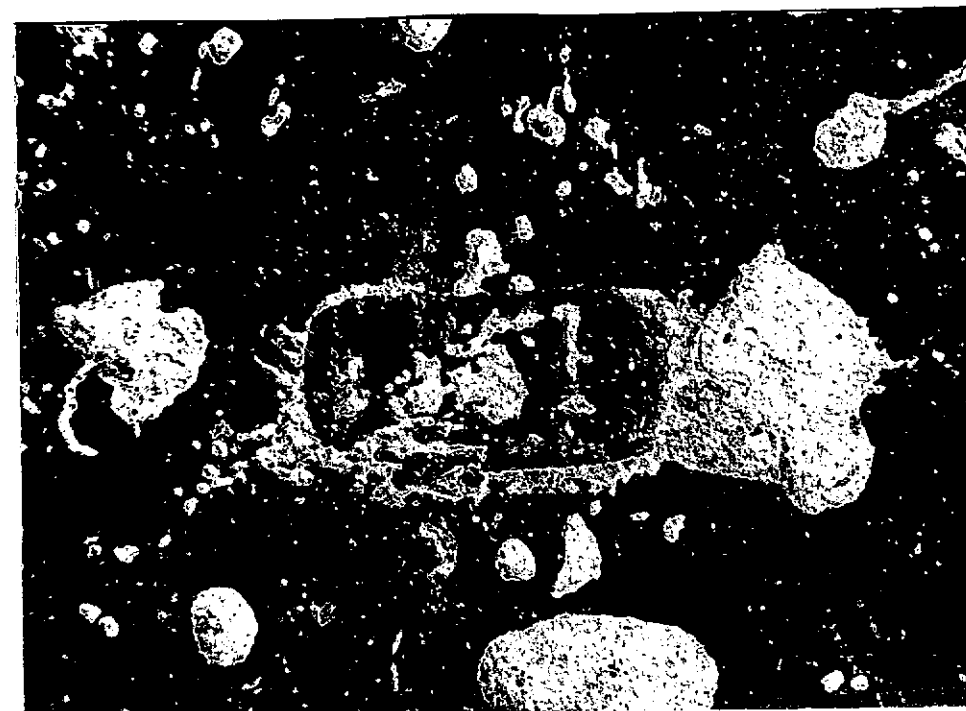

NEG. 2115-12

DESCRIZIONE: Fondo di coppa conservante interamente il piede ad anello a profilo triangolare; fondo esterno piano; resta parte della parete arrotondata; fondo interno piano delimitato dalla parete mediante un leggerissimo saliente. Il bollo rettangolare, posto al centro del fondo, è il seguente:

SISI

Essendo il bollo logoro, leggibili bene sono soltanto le due esse mentre le due vocali non sono sicure nella loro lettura.

RESTAURI:

ESEGUITI:

PROCEDIMENTI SEGUITI:

BIBLIOGRAFIA, INVENTARI:

Se il bollo è da assegnarsi a SESTIVS, cfr. A. OXE'-H. COMFORT, Corpora  
Vasorum Arretinorum, Bonn 1968, p. 425, n. 1793

FOTOGRAFIE:

DISEGNI:

ESAME DEI SITI E DEI TERRENI:

RIFERIMENTO OGGETTI DELLO STESSO COMPLESSO:

COMPILATORE DELLA SCHEDA:

Roberto Righi *Roberto Righi*

DATA:

Giugno 1975

VISTO DEL FUNZIONARIO RESPONSABILE:

F. lo M. L. VELOCCIA

ALLEGATI:

OSSERVAZIONI:

RIFERIMENTO VECCHIE SCHEDE:

Io sottoscritto mi obbligo alla conservazione dell'oggetto descritto nel presente foglio secondo le norme della Legge 1° Giugno 1939, n. 1089 e Regolamento approvato con R. Decreto n. 363 del 30 Gennaio 1913; di conseguenza a non rimuoverlo dal posto che occupa, a non apportarvi modificazioni senza conseguire preventiva approvazione del Ministero dell'Istruzione, e a non menomarne in alcun modo il pubblico godimento.

DATA: .....

VISTO DEL SOPRINTENDENTE

FIRMA

AGGIORNAMENTI: