

RA

N. CATALOGO GENERALE

N. CATALOGO INTERNAZIONALE

MINISTERO DELLA PUBBLICA ISTRUZIONE
DIREZ. GEN. DELLE ANTICHITA' E BELLE ARTI

REGIONE

N.

CODICI

12000 04726 ITA:

SOPRINTENDENZA ANTICHITA' DI OSTIA ANTICA
ROMA

46

LAZIO

(2603398) Roma, 1972 - Ist. Poligr. Stato - S. (c. 600.000)

PROVINCIA E COMUNE: ROMA Roma

LUOGO DI COLLOCAZIONE: Sopr. ant. Ostia Antica
magazzini

INV. 32599

OGGETTO: Fondo, forse di patera, italica con bollo

PROVENIENZA (rif. I.G.M.): Località Longarina; zona compresa tra il canale
di Ostia e il colatore delle acque medie (F149 II N. O.)DATI DI SCAVO: Saggio fra le trincee 19 e 20 INV. DI SCAVO:
(o altra acquisizione)

DATAZIONE: Ultimo quarto del I sec. a. C. - Primo quarto del I sec. d. C.

ATTRIBUZIONE: Terra sigillata italica; prodotto di A. SESTI SVNEROS

MATERIALE E TECNICA: Argilla nocciola; vernice rosso scuro; bollo impres-
so

MISURE: Fr. cm. 7 x 6 Bollo cm. 1,1 x 0,8

STATO DI CONSERVAZIONE: Frammento ricomposto da tre pezzi

CONSISTENZA ATTUALE DEL MATERIALE: Buona

ESAME DEI REPERTI:

CONDIZIONE GIURIDICA: Proprietà dello Stato

NOTIFICHE:

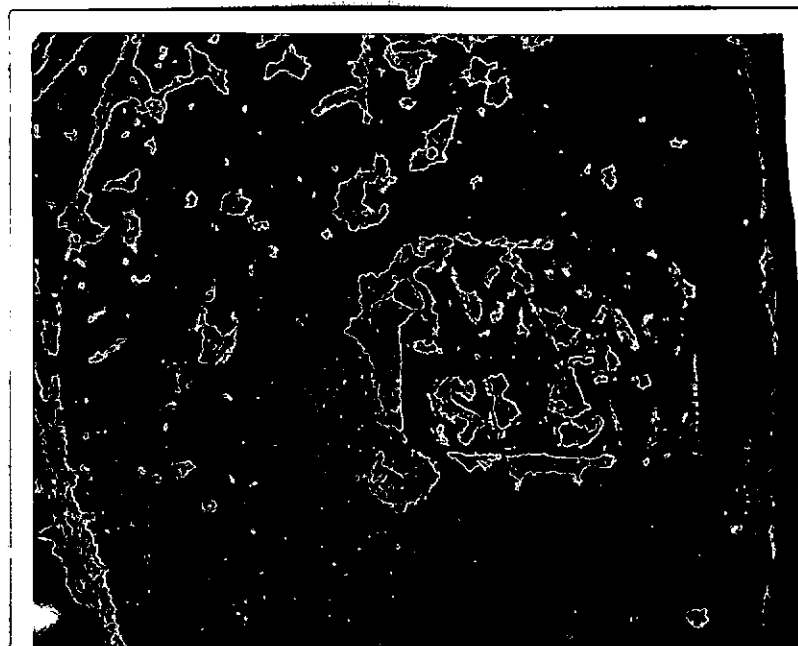
DESCRIZIONE: Fondo, probabilmente di patera, piano; tracce di ri-
gature del tornio nel fondo esterno. Sul fondo interno, nel cen-
tro è il seguente bollo rettangolare:SVNERO
SESTISuccessivamente all'attacco di due altri frammenti, esterna-
mente resta l'attacco del piede ad anello; superiormente ed
internamente si notano tre scanalature circolari concentriche
all'altezza del piede.

NEG. R 2127-4

RESTAURI:

ESEGUITI:

PROCEDIMENTI SEGUITI:

BIBLIOGRAFIA, INVENTARI:

A. OXE'-H. COMFORT, *Corpus Vasorum Arretinorum*, Bonn 1968,
p. 431, n. 1817 (variante)

FOTOGRAFIE:

DISEGNI:

ESAME DEI SITI E DEI TERRENI:

RIFERIMENTO OGGETTI DELLO STESSO COMPLESSO:

COMPILATORE DELLA SCHEDA:

Roberto Righi *Roberto Righi*

DATA:

Giugno 1975

VISTO DEL FUNZIONARIO RESPONSABILE:

F. lo M. L. VELOCCIA

ALLEGATI:

OSSERVAZIONI:

RIFERIMENTO VECCHIE SCHEDE:

Io sottoscritto mi obbligo alla conservazione dell'oggetto descritto nel presente foglio secondo le norme della Legge 1° Giugno 1939, n. 1089 e Regolamento approvato con R. Decreto n. 363 del 30 Gennaio 1913; di conseguenza a non rimuoverlo dal posto che occupa, a non apportarvi modificazioni senza conseguire preventiva approvazione del Ministero dell'Istruzione, e a non menomarne in alcun modo il pubblico godimento.

DATA:

VISTO DEL SOPRINTENDENTE

FIRMA

AGGIORNAMENTI: