

RA

N. CATALOGO GENERALE

N. CATALOGO INTERNAZIONALE

MINISTERO DELLA PUBBLICA ISTRUZIONE  
DIREZ. GEN. DELLE ANTICHITA' E BELLE ARTI

REGIONE

N.

CODICI

1200004890

ITA:

SOPRINTENDENZA ANTICHITA' DI OSTIA ANTICA  
ROMA

46

LAZIO

(2603398) Roma, 1972 - Ist. Poligr. Stato - S. (c. 600.000)

PROVINCIA E COMUNE: ROMA Roma

LUOGO DI COLLOCAZIONE: Sopr. ant. Ostia Antica INV. 32746

OGGETTO: Lucerna ad ansa plastica, Dressel-Lamboglia, tipi 12-13,  
Deneauve, tipo V BPROVENIENZA (rif. I.G.M.): Località Longarina; zona compresa tra il canale  
di Ostia e il colatore delle acque medie (F149 II N. O.)DATI DI SCAVO: Saggio fra le trincee 24 e 25 INV. DI SCAVO:  
(o altra acquisizione)

DATAZIONE: Prima metà del I sec. d. C.

ATTRIBUZIONE: Lucerna ad ansa plastica

MATERIALE E TECNICA: Argilla giallo-beige; tracce di colore marrone.  
decorazione impressa

MISURE: Fr. cm. 5 x 4,7 x 2

STATO DI CONSERVAZIONE: Frammento ricomposto da due pezzi.

CONSISTENZA ATTUALE DEL MATERIALE: Buona

ESAME DEI REPERTI:

CONDIZIONE GIURIDICA: Proprietà dello Stato

NOTIFICHE:

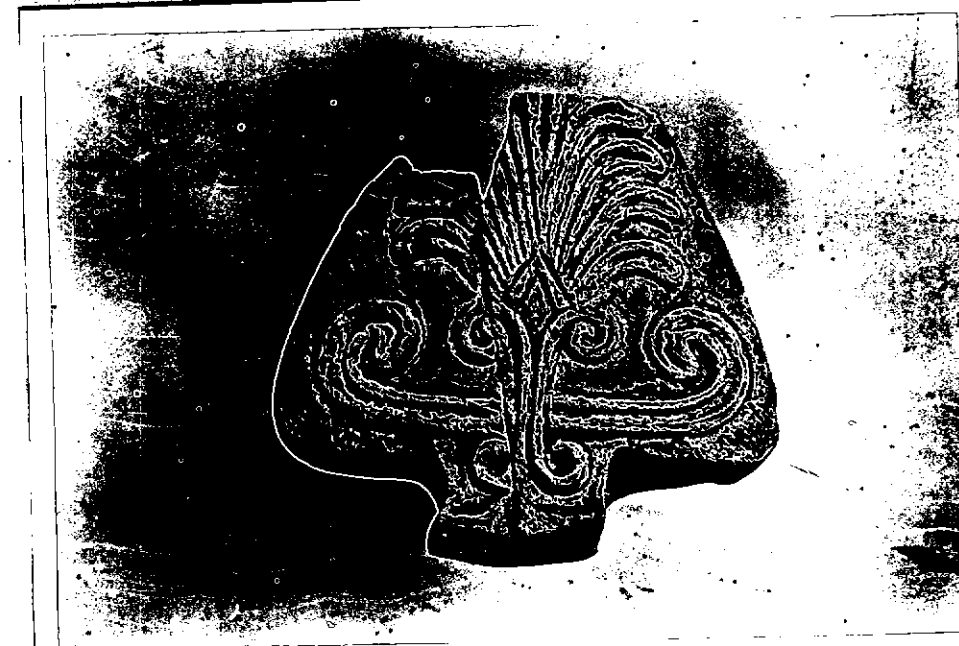
DESCRIZIONE: Fr. di lucerna conservante soltanto parte dell'ansa  
plastica triangolare decorata con una palmetta. NEG. 2137-29

RESTAURI:

ESEGUITI:

PROCEDIMENTI SEGUITI:

BIBLIOGRAFIA, INVENTARI:

J. DENEAUVE, Lampes de Carthage, Paris 1969, p. 147, n. 558, pl. LVIII

FOTOGRAFIE:

DISEGNI:

ESAME DEI SITI E DEI TERRENI:

RIFERIMENTO OGGETTI DELLO STESSO COMPLESSO:

COMPILATORE DELLA SCHEDA:

Roberto Righi *Roberto Righi*

DATA:

Giugno 1975

VISTO DEL FUNZIONARIO RESPONSABILE:

*F. Velocci*

ALLEGATI:

Io sottoscritto mi obbligo alla conservazione dell'oggetto descritto nel presente foglio secondo le norme della Legge 1° Giugno 1939, n. 1089 e Regolamento approvato con R. Decreto n. 363 del 30 Gennaio 1913; di conseguenza a non rimuoverlo dal posto che occupa, a non apportarvi modificazioni senza conseguire preventiva approvazione del Ministero dell'Istruzione, e a non menomarne in alcun modo il pubblico godimento.

DATA: .....

VISTO DEL SOPRINTENDENTE

FIRMA

AGGIORNAMENTI:

OSSERVAZIONI:

RIFERIMENTO VECCHIE SCHEDE: