

RA

N. CATALOGO GENERALE

N. CATALOGO INTERNAZIONALE

MINISTERO DELLA PUBBLICA ISTRUZIONE
DIREZ. GEN. DELLE ANTICHITA' E BELLE ARTI

REGIONE

N.

CODICI

120004903

ITA:

SOPRINTENDENZA ANTICHITA' DI OSTIA ANTICA
ROMA

46

LAZIO

(2603398) Roma, 1972 - Ist. Poligr. Stato - S. (c. 600.000)

PROVINCIA E COMUNE: **ROMA Roma**LUOGO DI COLLOCAZIONE: **Sopr. ant. Ostia Antica** INV. **32759**
magazziniOGGETTO: **Lucerna ad ansa plastica, Dressel-Lamboglia, tipi 12-13,**
Deneauve, tipo VBPROVENIENZA (rif. I.G.M.): **Località Longarina; zona compresa tra il canale**
di Ostia e il colatore delle acque medie (F149 II N. O.)DATI DI SCAVO: **Saggio fra le trincee 24 e 25** INV. DI SCAVO:
(o altra acquisizione)DATAZIONE: **Prima metà del I sec. d. C.**ATTRIBUZIONE: **Lucerna ad ansa plastica**MATERIALE E TECNICA: **Argilla giallo chiaro; vernice rosso scuro-marro-**
ne;MISURE: **Fr. cm. 8,4 x 5,4 x 3,4**STATO DI CONSERVAZIONE: **Frammento**CONSISTENZA ATTUALE DEL MATERIALE: **Buona**

ESAME DEI REPERTI:

CONDIZIONE GIURIDICA: **Proprietà dello Stato**

NOTIFICHE:

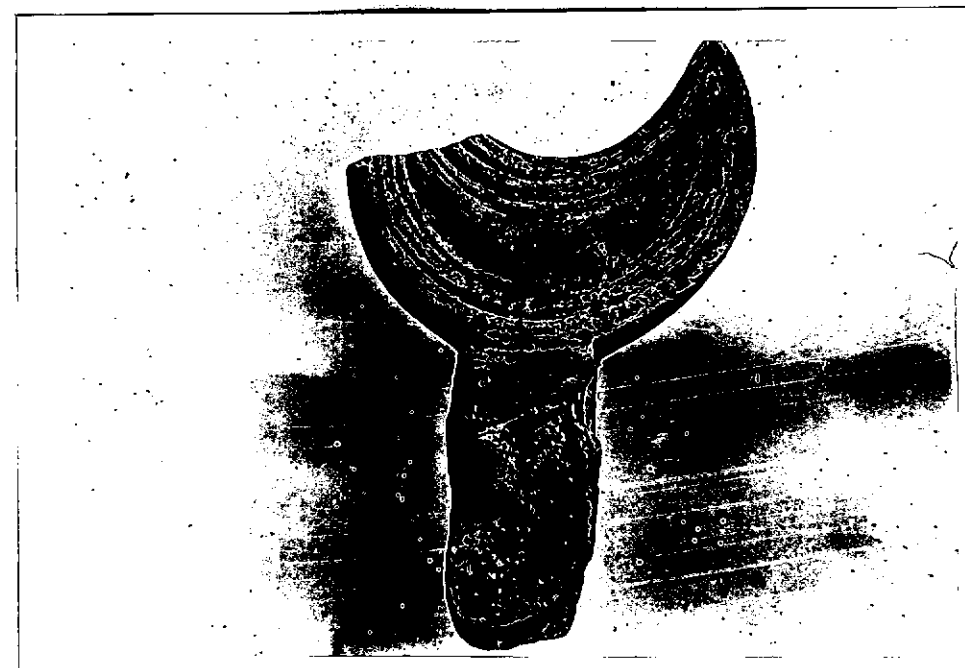
DESCRIZIONE: **Resta quasi interamente l'ansa plastica in forma di**
crescente. Intero è anche l'anello forato dell'ansa. NEG. **2137-28**

RESTAURI:

ESEGUITI:

PROCEDIMENTI SEGUITI:

BIBLIOGRAFIA, INVENTARI:

Cfr. J. DENEAVVE, Lampes de Carthage, Paris 1969, p. 148, n. 571, pl. LIX

FOTOGRAFIE:

DISEGNI:

ESAME DEI SITI E DEI TERRENI:

RIFERIMENTO OGGETTI DELLO STESSO COMPLESSO:

COMPILATORE DELLA SCHEDA:

Roberto Righi *Roberto Righi*

DATA:

Giugno 1975

VISTO DEL FUNZIONARIO RESPONSABILE:

ff. Velocci

ALLEGATI:

Io sottoscritto mi obbligo alla conservazione dell'oggetto descritto nel presente foglio secondo le norme della Legge 1° Giugno 1939, n. 1089 e Regolamento approvato con R. Decreto n. 363 del 30 Gennaio 1913; di conseguenza a non rimuoverlo dal posto che occupa, a non apportarvi modificazioni senza conseguire preventiva approvazione del Ministero dell'Istruzione, e a non menomarne in alcun modo il pubblico godimento.

DATA:

VISTO DEL SOPRINTENDENTE

FIRMA

AGGIORNAMENTI:

OSSERVAZIONI:

RIFERIMENTO VECCHIE SCHEDE: