

RA

N. CATALOGO GENERALE

N. CATALOGO INTERNAZIONALE

MINISTERO PER I BENI CULTURALI E AMBIENTALI  
DIREZ. GEN. DELLE ANTICHITA' E BELLE ARTI

REGIONE

N.

CODICI

12/000 64353 ITA:

SOPRINTENDENZA ARCHEOLOGICA DI OSTIA

46

LAZIO

(5605241) Roma, 1975 - Ist. Poligr. Stato - S. (c. 1.000.000)

PROVINCIA E COMUNE: ROMA - ROMA (Ostia Antica)

LUOGO DI COLLOCAZIONE: Lapidario

INV. 6057

OGGETTO: Lastra con iscrizione

PROVENIENZA (rif. I.G.M.): Ostia Antica (F. 149 II NO)

DATI DI SCAVO: Dalla zona di via Horrea INV. DI SCAVO:  
(o altra acquisizione) Epagathiana

DATAZIONE: età imperiale

ATTRIBUZIONE:

MATERIALE E TECNICA: marmo, incisione

MISURE: 13,9 x 20 x 2,7

STATO DI CONSERVAZIONE: cattivo, molto lacunoso

CONSISTENZA ATTUALE DEL MATERIALE: non precaria

ESAME DEI REPERTI:

CONDIZIONE GIURIDICA: proprietà dello Stato

NOTIFICHE:

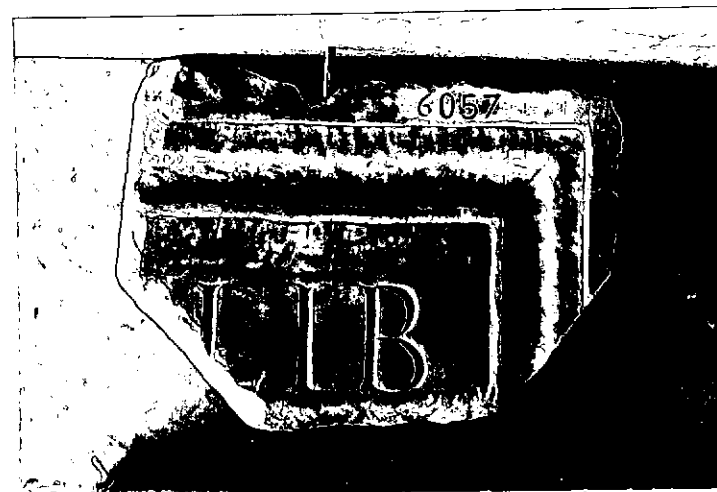
DESCRIZIONE: Angolo superiore destro di lastra margi-  
nata. Superficie iscritta e retro lisci;  
marmo grigio chiaro.

Testo: ---] LIB

NEG. R 874-4

RESTAURI:

ESEGUITI:

PROCEDIMENTI SEGUITI:

BIBLIOGRAFIA, INVENTARI:

FOTOGRAFIE:

DISEGNI:

ESAME DEI SITI E DEI TERRENI:

RIFERIMENTO OGGETTI DELLO STESSO COMPLESSO:

COMPILATORE DELLA SCHEDA: Antonio Licordari *Antonio Licordari*

DATA: 9 settembre 1977

VISTO DEL FUNZIONARIO RESPONSABILE:

*Fantuzzi*

ALLEGATI:

OSSERVAZIONI:

RIFERIMENTO VECCHIE SCHEDE:

Io sottoscritto mi obbligo alla conservazione dell'oggetto descritto nel presente foglio secondo le norme della Legge 1° Giugno 1939, n. 1089 e Regolamento approvato con R. Decreto n. 363 del 30 Gennaio 1913; di conseguenza a non rimuoverlo dal posto che occupa, a non apportarvi modificazioni senza conseguire preventiva approvazione del Ministero dell'Istruzione, e a non menomarne in alcun modo il pubblico godimento.

DATA: .....

VISTO DEL SOPRINTENDENTE

FIRMA

AGGIORNAMENTI: