

RA

N. CATALOGO GENERALE

N. CATALOGO INTERNAZIONALE

MINISTERO PER I BENI CULTURALI E AMBIENTALI
DIREZ. GEN. DELLE ANTICHITA' E BELLE ARTI

REGIONE

N.

CODICI

12/00149250

ITA:

SOPRINTENDENZA ARCHEOLOGICA DI OSTIA

46

LAZIO

(5605241) Roma, 1975 - Ist. Poligr. Stato - S. (c. 1.000.000)

ROMA-ROMA (Ostia A.)

PROVINCIA E COMUNE:

Magazzini

40021

LUOGO DI COLLOCAZIONE:

INV.

OGGETTO: Frammento di tegolone bollato

PROVENIENZA (rif. I.G.M.): F 149 II NO

DATI DI SCAVO: Scavo ACEA, II necr. edifi-
(o altra acquisizione) cio a E v.d. Romagnoli, 4/5/82

DATAZIONE: I sec. d. C.

ATTRIBUZIONE:

MATERIALE E TECNICA: Argilla rosa

MISURE: cm. 49,5x34,5x3,3/2,5; bollo a. sup. 3; l. 11; a. lett.
1,2

STATO DI CONSERVAZIONE: Mediocre. Con ampie lacune

CONSISTENZA ATTUALE DEL MATERIALE: Non precaria

ESAME DEI REPERTI:

CONDIZIONE GIURIDICA: Prop. d. Stato

NOTIFICHE:

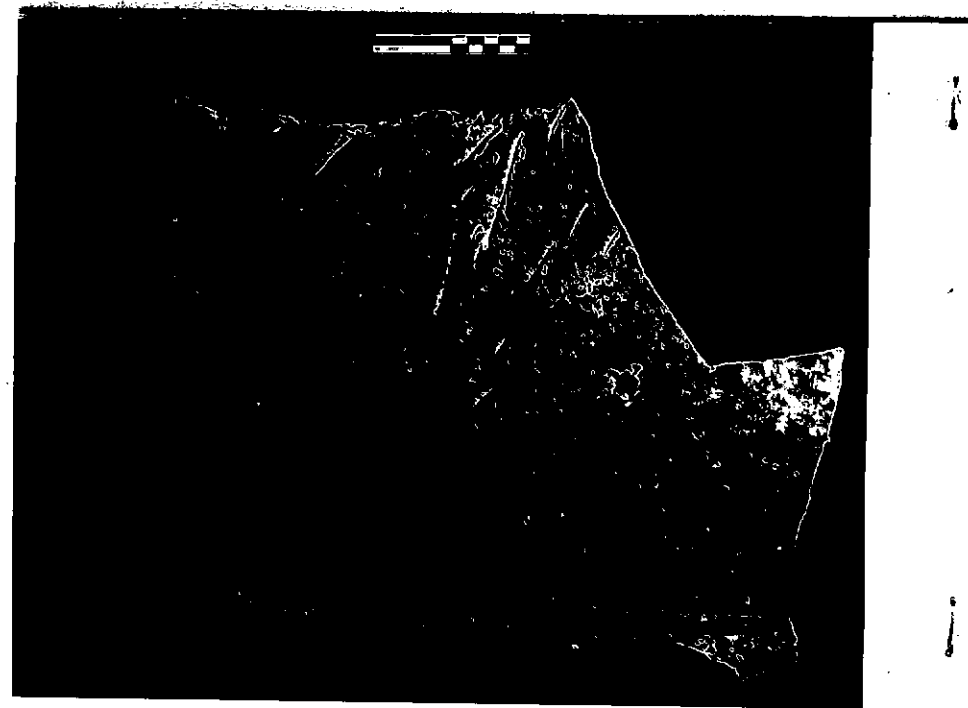

DESCRIZIONE:

Frammento di tegolone bollato. Bollo rettangolare.
Lettere a rilievo. Stampo mosso, per cui non è stata
impressa la l. 1[T QVINCTI]
corona SVAVIS palmaNEG. 403 R
R-4013-1

RESTAURI:

ESEGUITI:

PROCEDIMENTI SEGUITI:

BIBLIOGRAFIA, INVENTARI:

CIL XV, 2269; Steinby, LSO, 1224

FOTOGRAFIE:

DISEGNI:

ESAME DEI SITI E DEI TERRENI:

RIFERIMENTO OGGETTI DELLO STESSO COMPLESSO:

COMPILATORE DELLA SCHEDA:

Dr. ALFREDO MARINUCCI

Alf. Marinucci

DATA: **LUG. 1982**

VISTO DEL FUNZIONARIO RESPONSABILE:

**IL SOPRINTENDENTE
(Dott. V. Santa Maria Scrinari)**

ALLEGATI:

OSSERVAZIONI:

RIFERIMENTO VECCHIE SCHEDE:

Io sottoscritto mi obbligo alla conservazione dell'oggetto descritto nel presente foglio secondo le norme della Legge 1° Giugno 1939, n. 1089 e Regolamento approvato con R. Decreto n. 363 del 30 Gennaio 1913; di conseguenza a non rimuoverlo dal posto che occupa, a non apportarvi modificazioni senza conseguire preventiva approvazione del Ministero dell'Istruzione, e a non menomarne in alcun modo il pubblico godimento.

DATA:

**VISTO DEL SOPRINTENDENTE
IL SOPRINTENDENTE
(Dott. V. Santa Maria Scrinari)**

**IL SOPRINTENDENTE
(Dott. V. Santa Maria Scrinari)**

FIRMA

[Handwritten signature]

AGGIORNAMENTI: