

RA

N. CATALOGO GENERALE

N. CATALOGO INTERNAZIONALE

MINISTERO PER I BENI CULTURALI E AMBIENTALI  
DIREZ. GEN. DELLE ANTICHITA' E BELLE ARTI

REGIONE

N.

CODICI

12/00149293

ITA:

SOPRINTENDENZA ARCHEOLOGICA DI OSTIA

46

LAZIO

(5605241) Roma, 1975 - Ist. Poligr. Stato - S. (c. 1.000.000)

PROVINCIA E COMUNE: **ROMA-ROMA (Ostia Antica)**LUOGO DI COLLOCAZIONE: **Magazzini**

INV 40164

OGGETTO: **Frammento di anfora**PROVENIENZA (rif. I.G.M.): **F 149 II NO**DATI DI SCAVO: **Scavo ACEA 1982 - Sporadica** INV. DI SCAVO:  
(o altra acquisizione)DATAZIONE: **I sec. d.C.**

ATTRIBUZIONE:

MATERIALE E TECNICA: **Argilla rosso scuro, quasi nera**MISURE: **a. cm. 33; d. cm. 30; bollo cm. 2,5x3,7; a. lettere 0,7;  
0,8**STATO DI CONSERVAZIONE: **Mediocre**CONSISTENZA ATTUALE DEL MATERIALE: **Non precaria**

ESAME DEI REPERTI:

CONDIZIONE GIURIDICA: **Prop. d. Stato**

NOTIFICHE:

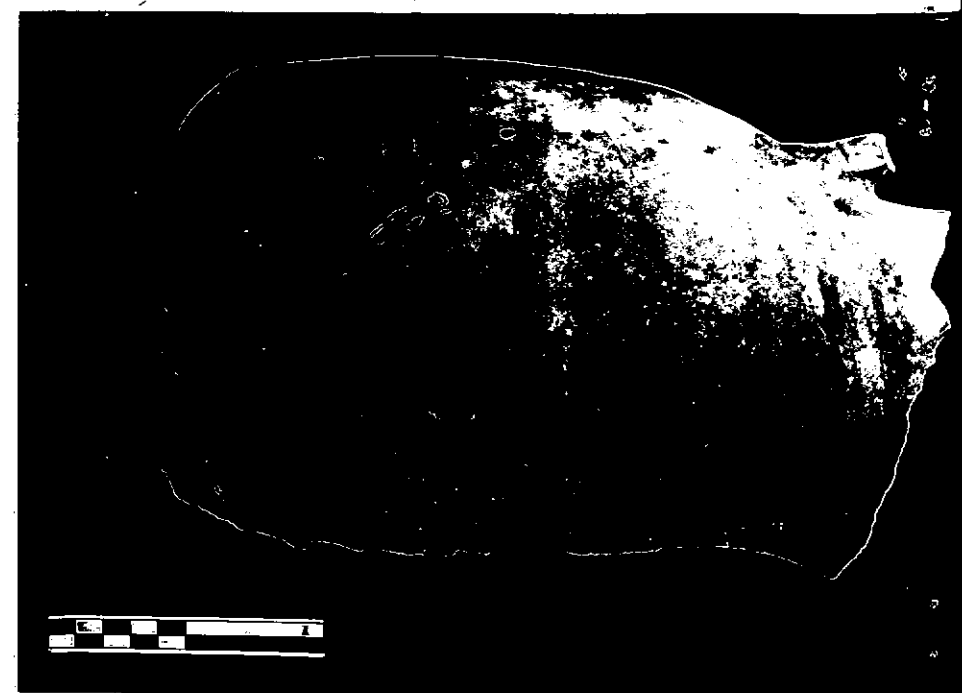

DESCRIZIONE:

NEG.

R 4012-6  
R 4012-7

Frammento di anfora spagnola probabilmente della forma Dressel 11 (Lamboglia 7), consistente in una parte di parete sotto la spalla. Sotto l'attacco dell'ansa piatto è impresso un bollo rettangolare con il lato s. arrotondato. Lettere a rilievo.

C OCC / COND

RESTAURI:

Cfr. De Servi, *INQUADRI*, 1966, p.229 ss.

ESEGUITI:

PROCEDIMENTI SEGUITI:

FOTOGRAFIE:

DISEGNI:

ESAME DEI SITI E DEI TERRENI:

RIFERIMENTO OGGETTI DELLO STESSO COMPLESSO:

2 (9/10/19)

10/10/19

COMPILATORE DELLA SCHEDA: **Dr. ALFREDO MARINUCCI** *Alfredo Marincu*

DATA: **5 LUG, 1982**

VISTO DEL FUNZIONARIO RESPONSABILE:

**IL SOPRINTENDENTE**  
**(Dott. V. Santa Maria Scrinari)**

ALLEGATI:

OSSERVAZIONI:

RIFERIMENTO VECCHIE SCHEDE:

Io sottoscritto mi obbligo alla conservazione dell'oggetto descritto nel presente foglio secondo le norme della Legge 1° Giugno 1939, n. 1089 e Regolamento approvato con R. Decreto n. 363 del 30 Gennaio 1913; di conseguenza a non rimuoverlo dal posto che occupa, a non apportarvi modificazioni senza conseguire preventiva approvazione del Ministero dell'Istruzione, e a non menomarne in alcun modo il pubblico godimento.

DATA: .....

**IL SOPRINTENDENTE**  
**(Dott. V. Santa Maria Scrinari)**

**VISTO DEL SOPRINTENDENTE**  
**IL SOPRINTENDENTE**  
**(Dott. V. Santa Maria Scrinari)**

FIRMA

AGGIORNAMENTI: