

RA

N. CATALOGO GENERALE

N. CATALOGO INTERNAZIONALE

MINISTERO PER I BENI CULTURALI E AMBIENTALI
DIREZ. GEN. DELLE ANTICHITA' E BELLE ARTI

REGIONE

N.

CODICI

12/00149330

ITA:

SOPRINTENDENZA ARCHEOLOGICA DI OSTIA

46

LAZIO

(5605241) Roma, 1975 - Ist. Poligr. Stato - S. (c. 1.000.000)

PROVINCIA E COMUNE: ROMA - ROMA (Ostia A.)

LUOGO DI COLLOCAZIONE: Magazzini

INV. 40201

OGGETTO: Anforetta

PROVENIENZA (rif. I.G.M.): F 149 II NO

DATI DI SCAVO: Scavo ACEA, necr. v. Laurentina, inv. DI SCAVO:
 (o altra acquisizione) na, t.M., infilata nella testata del bauletto
 1982

DATAZIONE: I/II sec. d. C.

ATTRIBUZIONE:

MATERIALE E TECNICA: Argilla arancio

MISURE: a.m. cm. 42,5; d.m. 10,3

STATO DI CONSERVAZIONE: Cattivo. Priva di parte di un'ansa e
 del fondo. Ricomposta da molti frammenti

CONSISTENZA ATTUALE DEL MATERIALE: Non precaria

ESAME DEI REPERTI:

CONDIZIONE GIURIDICA: Prop. Stato

NOTIFICHE:

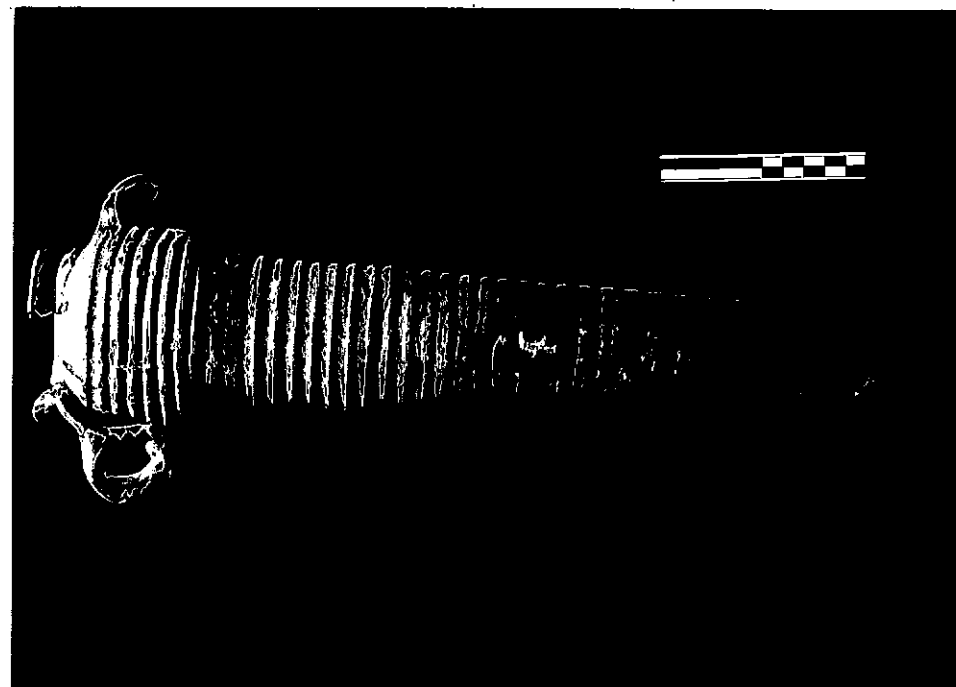

NEG. 3875 R

DESCRIZIONE:

Anforetta fittile a corpo conico, con la parte superiore larga e sferoidale, anse nastriformi verticali, collo inesistente e labbro verticale lievemente arrotondato e sporgente.

RESTAURI:

ESEGUITI:

PROCEDIMENTI SEGUITI:

BIBLIOGRAFIA, INVENTARI:

FOTOGRAFIE:

DISEGNI:

ESAME DEI SITI E DEI TERRENI:

RIFERIMENTO OGGETTI DELLO STESSO COMPLESSO:

D. ALFREDO MARINUCI

Alfredo Marinuci

COMPILATORE DELLA SCHEDA:

DATA: 21 NOV. 1982

VISTO DEL FUNZIONARIO RESPONSABILE:

IL SOPRINTENDENTE
(Dott. V. Santa Maria Serbelloni)

[Signature]

ALLEGATI:

OSSERVAZIONI:

RIFERIMENTO VECCHIE SCHEDE:

Io sottoscritto mi obbligo alla conservazione dell'oggetto descritto nel presente foglio secondo le norme della Legge 1° Giugno 1939, n. 1089 e Regolamento approvato con R. Decreto n. 363 del 30 Gennaio 1913; di conseguenza a non rimuoverlo dal posto che occupa, a non apportarvi modificazioni senza conseguire preventiva approvazione del Ministero dell'Istruzione, e a non menomarne in alcun modo il pubblico godimento.

DATA: _____

VISTO DEL SOPRINTENDENTE

[Signature]

IL SOPRINTENDENTE
(Dott. V. Santa Maria Serbelloni)

FIRMA

[Signature]

AGGIORNAMENTI: