

RA

N. CATALOGO GENERALE

N. CATALOGO INTERNAZIONALE

MINISTERO PER I BENI CULTURALI E AMBIENTALI  
DIREZ. GEN. DELLE ANTICHITA' E BELLE ARTI

REGIONE

N.

CODICI

1200187127

ITA:

SOPRINTENDENZA ARCHEOLOGICA DI OSTIA

46

LAZIO

(5605241) Roma, 1975 - Ist. Poligr. Stato - S. (c. 1.000.000)

PROVINCIA E COMUNE: Roma-Roma

LUOGO DI COLLOCAZIONE: Ostia Antica-Rocca di Giulio II INV. 40807

OGGETTO: Coperchio

PROVENIENZA (rif. I.G.M.): Ostia Antica-Rocca di Giulio II (F 149, II NO)

DATI DI SCAVO: saggi di scavo nel fossato del-INV. DI SCAVO: FC  
(o altra acquisizione) la rocca

DATAZIONE:

ATTRIBUZIONE:

MATERIALE E TECNICA: vetro, tracce di colore

MISURE: Ø cm. 6

STATO DI CONSERVAZIONE: buono

CONSISTENZA ATTUALE DEL MATERIALE: deperibile

ESAME DEI REPERTI:

CONDIZIONE GIURIDICA: proprietà dello Stato

NOTIFICHE:

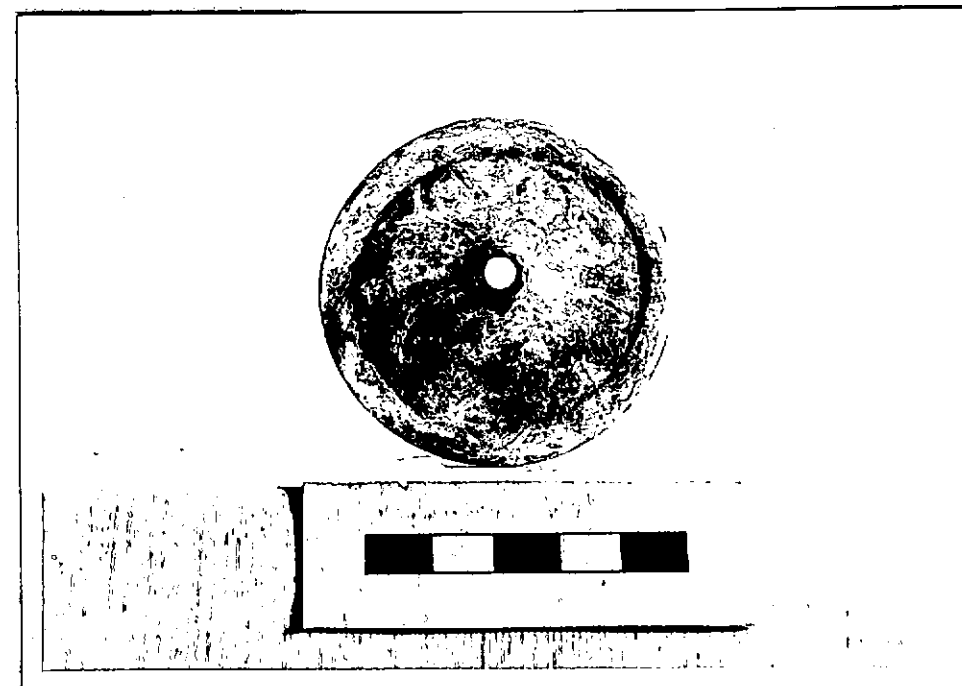

DESCRIZIONE:

Si tratta di un coperchio in vetro <sup>NEG. 4613/9 R</sup> pertinente

probabilmente ad un'ampollina. Esso ha il bordo rotondo  
e leggermente rilevato, è privo della presa.

RESTAURI:

ESEGUITI:

PROCEDIMENTI SEGUITI:

BIBLIOGRAFIA, INVENTARI:

FOTOGRAFIE:

DISEGNI:

ESAME DEI SITI E DEI TERRENI:

RIFERIMENTO OGGETTI DELLO STESSO COMPLESSO:

COMPILATORE DELLA SCHEDA: *Maria Pia* ROSATI - GRIPPA

DATA: DIC 1985

VISTO DEL FUNZIONARIO RESPONSABILE: L'ISPETTORE ARCHEOLOGICO  
(*dot. Umberto BROCCOLI*)

*UB*

ALLEGATI:

OSSERVAZIONI:

RIFERIMENTO VECCHIE SCHEDE:

Io sottoscritto mi obbligo alla conservazione dell'oggetto descritto nel presente foglio secondo le norme della Legge 1° Giugno 1939, n. 1089 e Regolamento approvato con R. Decreto n. 363 del 30 Gennaio 1913; di conseguenza a non rimuoverlo dal posto che occupa, a non apportarvi modificazioni senza conseguire preventiva approvazione del Ministero dell'Istruzione, e a non menomarne in alcun modo il pubblico godimento.

DATA: .....

IL SOPRINTENDENTE  
APM. V. Santa Maria Salsomaggiore  
VISTO DEL SOPRINTENDENTE

*4*

IL SOU...  
(Dot. V. Spato)

FIRMA

*V. Spato*

AGGIORNAMENTI: