

RA

N. CATALOGO GENERALE

N. CATALOGO INTERNAZIONALE

MINISTERO PER I BENI CULTURALI E AMBIENTALI
DIREZ. GEN. DELLE ANTICHITA' E BELLE ARTI

REGIONE

N.

CODICI

1200187143

ITA:

SOPRINTENDENZA ARCHEOLOGICA DI OSTIA

46

Lazio

(5605241) Roma, 1975 - Ist. Poligr. Stato - S. (c. 1.000.000)

PROVINCIA E COMUNE: Roma-Roma

LUOGO DI COLLOCAZIONE: Ostia Antica-Rocca di Giulio II INV. 42194

OGGETTO: Frammento del fondo di un piatto

PROVENIENZA (rif. I.G.M.): Ostia Antica-Rocca di Giulio II (F149, II NO)

DATI DI SCAVO: Ostia Antica-Borgo med. via BM 156
(o altra acquisizione) della Colonia INV. DI SCAVO:

DATAZIONE: XVI secolo

ATTRIBUZIONE:

MATERIALE E TECNICA: terracotta ad impasto ben depurato; giallo-chia-
ra

MISURE:

STATO DI CONSERVAZIONE: discreto

CONSISTENZA ATTUALE DEL MATERIALE: non deperibile

ESAME DEI REPERTI:

CONDIZIONE GIURIDICA: proprietà dello Stato

NOTIFICHE:

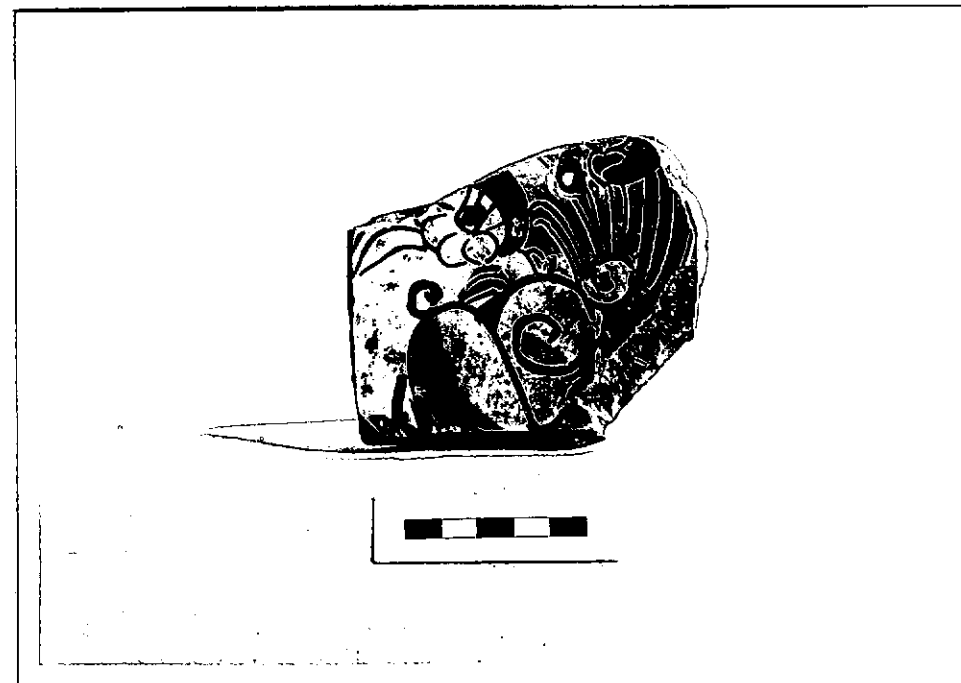

DESCRIZIONE: Si tratta del frammento di un grosso ^{NEG.} piatto con ^{neg. D 3004}
piede quasi inesistente. All'esterno lo smalto è bian-
co; all'interno la decorazione è costituita da motivi
floreali e fasce policrome. E' inoltre presente un
foro per la sospensione. Produzione romana, XVI secolo.

RESTAURI:

ESEGUITI:

PROCEDIMENTI SEGUITI:

BIBLIOGRAFIA, INVENTARI:

FOTOGRAFIE:

DISEGNI:

ESAME DEI SITI E DEI TERRENI:

RIFERIMENTO OGGETTI DELLO STESSO COMPLESSO:

COMPILATORE DELLA SCHEDA:

Maria Pia ROSATI - GRIPPA
W. Frosch

DATA: DIC 1986

VISTO DEL FUNZIONARIO RESPONSABILE:

ISPEITORE ARCHEOLOGO
1234
UBI

ALLEGATI:

OSSERVAZIONI:

RIFERIMENTO VECCHIE SCHEDE:

Io sottoscritto mi obbligo alla conservazione dell'oggetto descritto nel presente foglio secondo le norme della Legge 1° Giugno 1939, n. 1089 e Regolamento approvato con R. Decreto n. 363 del 30 Gennaio 1913; di conseguenza a non rimuoverlo dal posto che occupa, a non apportarvi modificazioni senza conseguire preventiva approvazione del Ministero dell'Istruzione, e a non menomarne in alcun modo il pubblico godimento.

DATA:

IL SOPRINTENDENTE
(Dott. V. Santa Maria Scrinari)
VISTO DEL SOPRINTENDENTE

IL SOPRINTENDENTE
(Dott. V. Santa Maria Scrinari)
FIRMA
V. Santa Maria Scrinari

AGGIORNAMENTI: