



1200187149

ITA:

SOPRINTENDENZA ARCHEOLOGICA DI OSTIA

40

L. 1200187149

(5605241) Roma, 1975 - Ist. Poligr. Stato - S. (c. 1.000.000)

PROVINCIA E COMUNE: Roma-Roma  
 LUOGO DI COLLOCAZIONE: Ostia Antica-Rocca di Giulio II 42227 INV.

OGGETTO: Frammento di un piatto

PROVENIENZA (rif. I.G.M.): Ostia Antica-Rocca di Giulio II (F149, II NO)

DATI DI SCAVO: Ostia Antica-Borgo med.est.delle non risulta  
 (o altra acquisizione) cura, via dei Romagnoli dalla documentazione di  
 INV. DI SCAVO: INV. DI SCAVO: INV. DI SCAVO:  
 archivio

DATAZIONE: XVI-XVII secolo

ATTRIBUZIONE:

MATERIALE E TECNICA: terracotta chiara; biscotto smaltato

MISURE: spess. cm.1

STATO DI CONSERVAZIONE: rimangono la tesa e parte del ricasco; al  
 centro del cavetto; taglio circolare

CONSISTENZA ATTUALE DEL MATERIALE: non deperibile

ESAME DEI REPERTI:

CONDIZIONE GIURIDICA: proprietà dello Stato

NOTIFICHE:

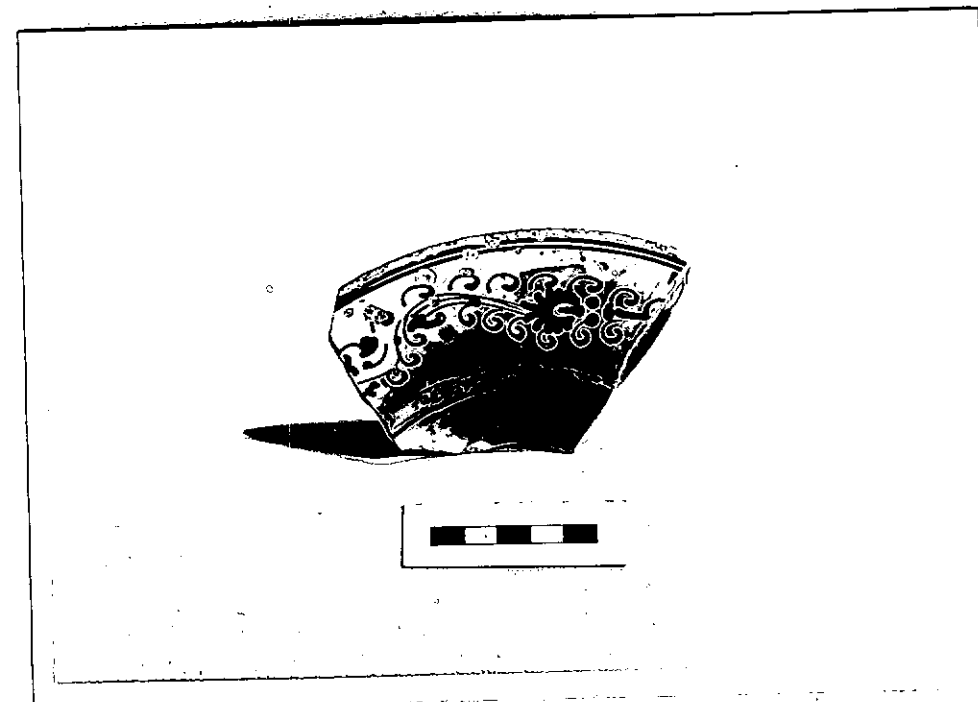

DESCRIZIONE: Si tratta del frammento di un piatto con larga tesa  
 confluente verso l'esterno. Smalto interno ed esterno.  
 La decorazione, limitata solo all'interno, consiste in un  
 motivo di carattere vegetale che si svolge solo sull'orlo.  
 Produzione romana che appare a cavallo dei secoli XVI-XVII.

NEG. 4609/4 R

RESTAURI:

ESEGUITI:

PROCEDIMENTI SEGUITI:

BIBLIOGRAFIA, INVENTARI:

FOTOGRAFIE:

DISEGNI:

ESAME DEI SITI E DEI TERRENI:

RIFERIMENTO OGGETTI DELLO STESSO COMPLESSO:

COMPILATORE DELLA SCHEDA:

*W. Rossi*

DATA:

*9 DIC. 1985*

VISTO DEL FUNZIONARIO RESPONSABILE:

L'ISPETTORE ARCHEOLOGO

(*data* Umberto BROCCOLI)

*U. B.*

ALLEGATI:

Io sottoscritto mi obbligo alla conservazione dell'oggetto descritto nel presente foglio secondo le norme della Legge 1° Giugno 1939, n. 1089 e Regolamento approvato con R. Decreto n. 363 del 30 Gennaio 1913; di conseguenza a non rimuoverlo dal posto che occupa, a non apportarvi modificazioni senza conseguire preventiva approvazione del Ministero dell'Istruzione, e a non menomarne in alcun modo il pubblico godimento.

DATA: \_\_\_\_\_

IL SOPRINTENDENTE

(Dott. V. Santa Maria Scrinari)

VISTO DEL SOPRINTENDENTE

*[Signature]*

IL SOPRINTENDENTE

(Dott. V. Santa Maria Scrinari)

FIRMA

*[Signature]*

AGGIORNAMENTI:

OSSERVAZIONI:

RIFERIMENTO VECCHIE SCHEDE: