

RA

N. CATALOGO GENERALE

N. CATALOGO INTERNAZIONALE

MINISTERO PER I BENI CULTURALI E AMBIENTALE  
DIREZ. GEN. DELLE ANTICHITA' E BELLE ARTI

REGIONE

N.

1200187152

ITA:

SOPRINTENDENZA ARCHEOLOGICA DI OSTIA

40

Lazio

(5605241) Roma, 1975 - Ist. Poligr. Stato - S. (c. 1.000.000)

Roma-Roma

PROVINCIA E COMUNE:

Ostia Antica-Rocca di Giulio II 43000

LUOGO DI COLLOCAZIONE:

INV.

OGGETTO: Frammento del fondo di un piatto

PROVENIENZA (rif. I.G.M.): Ostia Antica-Rocca di Giulio II (F149, II NO)

DATI DI SCAVO: ~~Scavi nell'area della rocca~~ Ostia Antica-Rocca di Giulio II non risulta  
(o altra acquisizione) scavi nell'area della rocca INV. DI SCAVO: dalla documentazione di archivio

DATAZIONE: XVII secolo

ATTRIBUZIONE:

MATERIALE E TECNICA: terracotta chiara; biscotto smaltato

MISURE: alt. cm.7; spess.(max.cons.) cm.1

STATO DI CONSERVAZIONE: frammentario

CONSISTENZA ATTUALE DEL MATERIALE: non deperibile

ESAME DEI REPERTI:

CONDIZIONE GIURIDICA: proprietà dello Stato

NOTIFICHE:

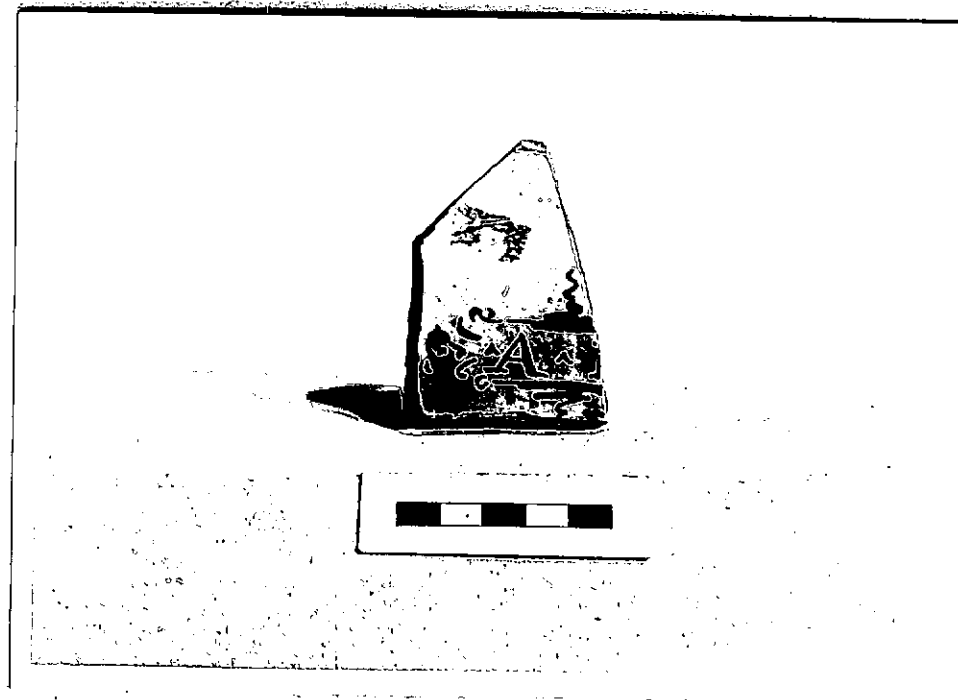

DESCRIZIONE: Si tratta del fondo di un piatto piano, dal quale  
rimane una decorazione di un paesaggio in celeste su fondo  
bianco. Al centro è impressa una lettera: "A".  
Produzione romana, c.d. "maestro del paesaggio", del XVII secolo.

4609/16 R

RESTAURI:

ESEGUITI:

PROCEDIMENTI SEGUITI:

BIBLIOGRAFIA, INVENTARI:

FOTOGRAFIE:

DISEGNI:

ESAME DEI SITI E DEI TERRENI:

RIFERIMENTO OGGETTI DELLO STESSO COMPLESSO:

COMPILATORE DELLA SCHEDA:

*Maria Pia ROSATI - GRIPPA*  
*MP Rosati*

DATA:  DIC 1966

VISTO DEL FUNZIONARIO RESPONSABILE: L'ISPETTORE ARCHEOLOGO  
(Dott. Umberto BROCCOLI)

*UB*

ALLEGATI:

Io sottoscritto mi obbligo alla conservazione dell'oggetto descritto nel presente foglio secondo le norme della Legge 1° Giugno 1939, n. 1089 e Regolamento approvato con R. Decreto n. 363 del 30 Gennaio 1913; di conseguenza a non rimuoverlo dal posto che occupa, a non apportarvi modificazioni senza conseguire preventiva approvazione del Ministero dell'Istruzione, e a non menomarne in alcun modo il pubblico godimento.

DATA: \_\_\_\_\_  
IL SOPRINTENDENTE  
(Dott. V. Santa Maria Serinari)  
VISTO DEL SOPRINTENDENTE

*4*

IL SOPRINTENDENTE  
(Dott. V. Santa Maria Serinari)  
FIRMA  
*V. Santamaria Serinari*

AGGIORNAMENTI:

OSSERVAZIONI:

RIFERIMENTO VECCHIE SCHEDE: