

RA

N. CATALOGO GENERALE

N. CATALOGO INTERNAZIONALE

MINISTERO PER I BENI CULTURALI E AMBIENTALI  
DIREZ. GEN. DELLE ANTICHITA' E BELLE ARTI

REGIONE

N.

CODICI

1200187169

ITA:

SOPRINTENDENZA ARCHEOLOGICA DI OSTIA

46

LAZIO

(5605241) Roma, 1975 - Ist. Poligr. Stato - S. (c. 1.000.000)

PROVINCIA E COMUNE: Roma-Roma

LUOGO DI COLLOCAZIONE: Ostia Antica-Rocca di Giulio II INV43029

OGGETTO: Frammento della base di una brocca

PROVENIENZA (rif. I.G.M.): Ostia Antica-Rocca di Giulio II (F149, II NO)

DATI DI SCAVO (o altra acquisizione): Ostia Antica-Borgo med.est.delle mura, via dei Romagnoli  
INV. DI SCAVO: non risulta dalla documentazione di archivio

DATAZIONE: XVI-XVII secolo

ATTRIBUZIONE:

MATERIALE E TECNICA: terracotta chiara; biscotto smaltato

MISURE: Ø(fondo) cm.10; alt. cm.4,5; spess. cm.0,6

STATO DI CONSERVAZIONE: cadente

CONSISTENZA ATTUALE DEL MATERIALE: non deperibile

ESAME DEI REPERTI:

CONDIZIONE GIURIDICA: proprietà dello Stato

NOTIFICHE:

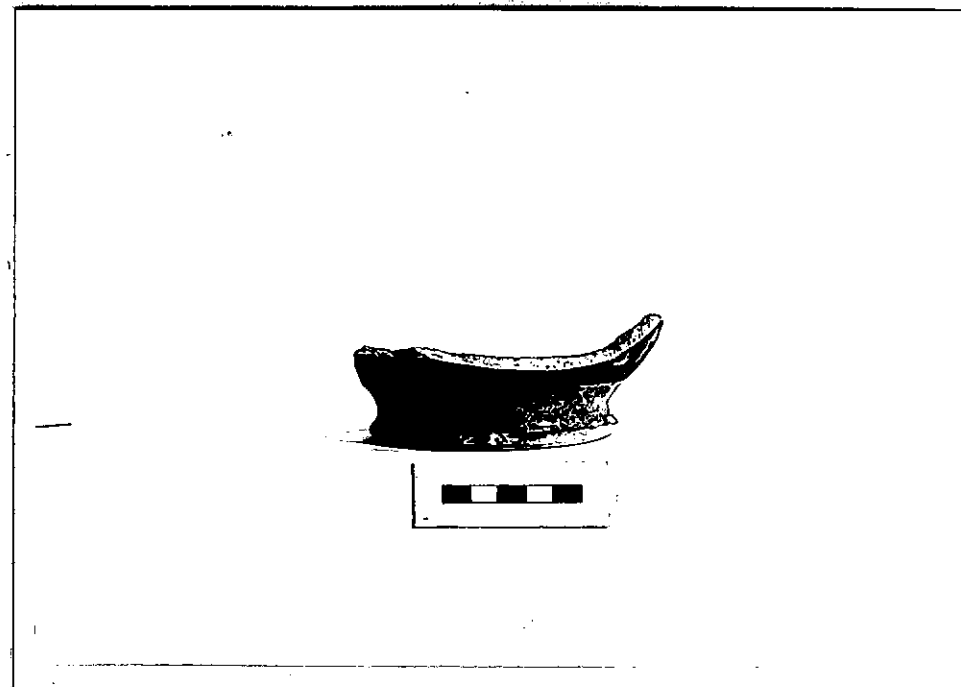

NEG. 4608/10 R

DESCRIZIONE: Si tratta del fondo di una brocca con base piana e apoda, lievemente scavata. La decorazione esterna è andata quasi completamente perduta; probabilmente, si trattava di motivi fitomorfi racchiusi da settori metopali. All'interno lo smalto è andato quasi del tutto scomparendo. Produzione romana, secoli XVI-XVII.

RESTAURI:

ESEGUITI:

PROCEDIMENTI SEGUITI:

BIBLIOGRAFIA, INVENTARI:

FOTOGRAFIE:

DISEGNI:

ESAME DEI SITI E DEI TERRENI:

RIFERIMENTO OGGETTI DELLO STESSO COMPLESSO:

COMPILATORE DELLA SCHEDA: *Maria Rita Pissati - GRIPPA*

DATA: [ ] DIC 1986

VISTO DEL FUNZIONARIO RESPONSABILE: **ISPIETTORE ARCHEOLOGO**  
*(Dott. Umberto BERTOLINI)*  
*UBI*

ALLEGATI:

OSSERVAZIONI:

RIFERIMENTO VECCHIE SCHEDE:

Io sottoscritto mi obbligo alla conservazione dell'oggetto descritto nel presente foglio secondo le norme della Legge 1° Giugno 1939, n. 1089 e Regolamento approvato con R. Decreto n. 363 del 30 Gennaio 1913; di conseguenza a non rimuoverlo dal posto che occupa, a non apportarvi modificazioni senza conseguire preventiva approvazione del Ministero dell'Istruzione, e a non menomarne in alcun modo il pubblico godimento.

DATA: \_\_\_\_\_

**IL SOPRINTENDENTE**  
**(Dott. V. Santa Maria Scrinari)**  
VISTO DEL SOPRINTENDENTE

**IL SOPRINTENDENTE**  
**(Dott. V. Santa Maria Scrinari)**  
FIRMA  
*V. Santa Maria Scrinari*

AGGIORNAMENTI: