

RA

N. CATALOGO GENERALE

N. CATALOGO INTERNAZIONALE

MINISTERO PER I BENI CULTURALI E AMBIENTALI
DIREZ. GEN. DELLE ANTICHITA' E BELLE ARTI

REGIONE

N.

CODICI

1200187184

ITA:

SOPRINTENDENZA ARCHEOLOGICA DI OSTIA

46

LAZIO

(5605241) Roma, 1975 - Ist. Poligr. Stato - S. (c. 1.000.000)

PROVINCIA E COMUNE: **Roma-Roma**LUOGO DI COLLOCAZIONE: **Ostia Antica-Rocca di Giulio II INV. 43121**OGGETTO: **Frammento della tesa di un piatto**PROVENIENZA (rif. I.G.M.): **Ostia Antica-Rocca di Giulio II (F149, II NO)**DATI DI SCAVO: **Ostia Antica-Rocca di Giulio II INV. DI SCAVO non risulta
(o altra acquisizione) scavi nell'area della rocca dalla documentazione
di archivio**DATAZIONE: **seconda metà del XVI secolo**

ATTRIBUZIONE:

MATERIALE E TECNICA: **terracotta chiara; biscotto smaltato**MISURE: **largh. cm.7; alt. cm.6,5; spess. cm.1**STATO DI CONSERVAZIONE: **scadente**CONSISTENZA ATTUALE DEL MATERIALE: **non deperibile**

ESAME DEI REPERTI:

CONDIZIONE GIURIDICA: **proprietà dello Stato**

NOTIFICHE:

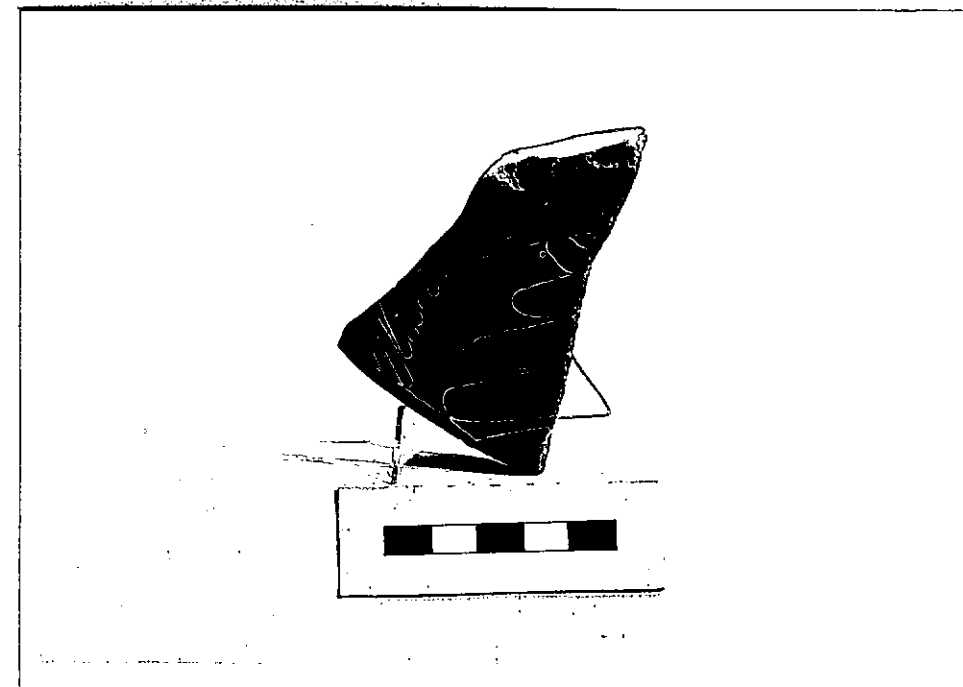
DESCRIZIONE: **Si tratta del frammento della tesa di un** ^{NEG. 4610/16 R}**piatto con orlo orizzontale e lievemente ingrossato.****Smalto interno ed esterno. La decorazione superstite è****costituita dai raggi sfolgoranti. Produzione romana della****seconda metà del XVI secolo.**

RESTAURI:

ESEGUITI:

PROCEDIMENTI SEGUITI:

BIBLIOGRAFIA, INVENTARI:

FOTOGRAFIE:

DISEGNI:

ESAME DEI SITI E DEI TERRENI:

RIFERIMENTO OGGETTI DELLO STESSO COMPLESSO:

COMPILATORE DELLA SCHEDA: *Maria Pia ROSATI - GRIPPA*

DATA: DIC 1988

VISTO DEL FUNZIONARIO RESPONSABILE:

L'ISPETTORE ARCHEOLOGO
(*est. Umberto BROCCOLI*)

Broccoli

ALLEGATI:

Io sottoscritto mi obbligo alla conservazione dell'oggetto descritto nel presente foglio secondo le norme della Legge 1° Giugno 1939, n. 1089 e Regolamento approvato con R. Decreto n. 363 del 30 Gennaio 1913; di conseguenza a non rimuoverlo dal posto che occupa, a non apportarvi modificazioni senza conseguire preventiva approvazione del Ministero dell'Istruzione, e a non menomarne in alcun modo il pubblico godimento.

DATA: _____

IL SOPRINTENDENTE
(*Dott. V. Santa Maria Scrinari*)
VISTO DEL SOPRINTENDENTE

IL SOPRINTENDENTE
(*Dott. V. Santa Maria Scrinari*)
FIRMA
V. Santa Maria Scrinari

AGGIORNAMENTI:

OSSERVAZIONI:

RIFERIMENTO VECCHIE SCHEDE: