

RA

N. CATALOGO GENERALE

N. CATALOGO INTERNAZIONALE

MINISTERO PER I BENI CULTURALI E AMBIENTALI
DIREZ. GEN. DELLE ANTICHITA' E BELLE ARTI

REGIONE

N.

CODICI

1200187216

ITA:

SOPRINTENDENZA ARCHEOLOGICA DI OSTIA

46

LAZIO

Roma-Roma

PROVINCIA E COMUNE:

Ostia Antica-Rocca di Giulio II 43178

LUOGO DI COLLOCAZIONE:

INV.

OGGETTO: Frammento del collo ed ansa di un boccale

Ostia Antica-Rocca di Giulio II (F 149, II NO)

PROVENIENZA (rif. I.G.M.):

Ostia Antica-Borgo med.est.delle non risulta
 DATI DI SCAVO: mura, via dei Romagnoli INVIA DOCUMENTAZIONE di
 (o altra acquisizione) archivio

Sacc. XVI-XVII

DATAZIONE:

ATTRIBUZIONE:

terracotta chiara; biscotto smaltato

MATERIALE E TECNICA:

alt.cm.7; spess.cm.0,5

MISURE:

ricomposto da due frammenti

STATO DI CONSERVAZIONE:

non deperibile

CONSISTENZA ATTUALE DEL MATERIALE:

ESAME DEI REPERTI:

proprietà dello Stato

CONDIZIONE GIURIDICA:

NOTIFICHE:

(5605241) Roma, 1975 - Ist. Poligr. Stato - S. (c. 1.000.000)

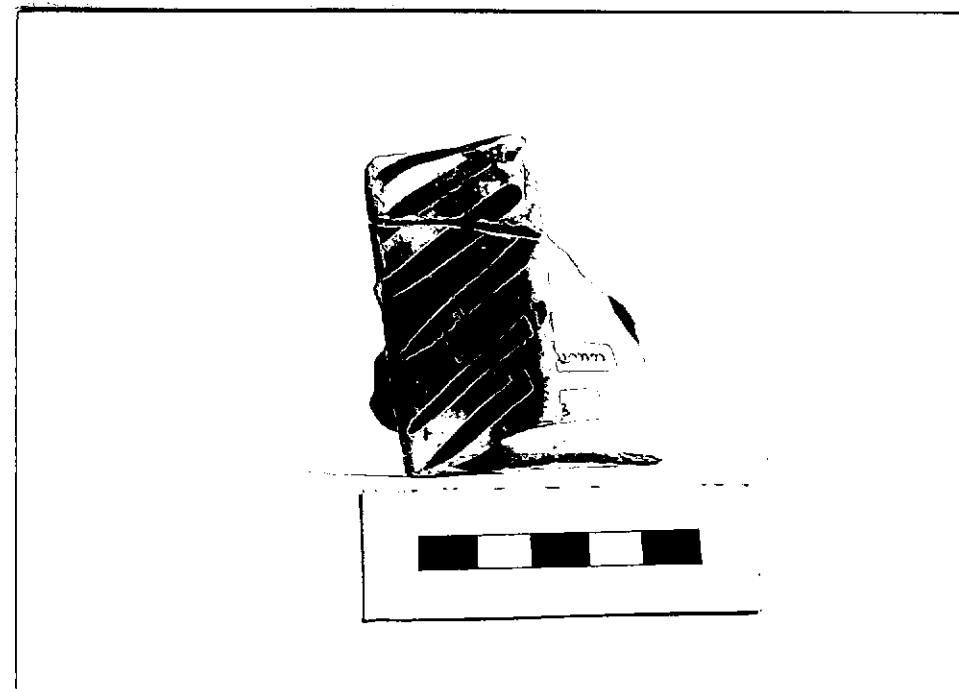
Si tratta del frammento del collo e della ^{N 4612/6} _{NEG.}

DESCRIZIONE:
 parete di un boccale con ansa a nastro, decorata da pennellate in bleu-cobalto e bruno-manganese. Probabilmente gli stessi colori dovevano essere usati per decorare il corpo del boccale. Produzione romana, secc. XVI-XVII.

RESTAURI:

ESEGUITI:

PROCEDIMENTI SEGUITI:

BIBLIOGRAFIA, INVENTARI:

FOTOGRAFIE:

DISEGNI:

ESAME DEI SITI E DEI TERRENI:

RIFERIMENTO OGGETTI DELLO STESSO COMPLESSO:

COMPILATORE DELLA SCHEDA:

Mazia ~~P. ROSATI~~ - GRIPPA

DATA: 17 DIC 1968

VISTO DEL FUNZIONARIO RESPONSABILE:

L'ISPETTORE ARCHEOLOGO
(Dott. Umberto BROCCOLI)
U. Broccoli

ALLEGATI:

Io sottoscritto mi obbligo alla conservazione dell'oggetto descritto nel presente foglio secondo le norme della Legge 1° Giugno 1939, n. 1089 e Regolamento approvato con R. Decreto n. 363 del 30 Gennaio 1913; di conseguenza a non rimuoverlo dal posto che occupa, a non apportarvi modificazioni senza conseguire preventiva approvazione del Ministero dell'Istruzione, e a non menomarne in alcun modo il pubblico godimento.

DATA: _____
IL SOPRINTENDENTE
(Dott. V. Santa Maria Scrinari)
VISTO DEL SOPRINTENDENTE

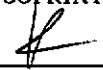

IL SOPRINTENDENTE
(Dott. V. Santa Maria Scrinari)
FIRMA
V. Santamaria

AGGIORNAMENTI:

OSSERVAZIONI:

RIFERIMENTO VECCHIE SCHEDE: