

RA

N. CATALOGO GENERALE

N. CATALOGO INTERNAZIONALE

MINISTERO PER I BENI CULTURALI E AMBIENTALI
DIREZ. GEN. DELLE ANTICHITA' E BELLE ARTI

REGIONE

N.

CODICI

1200 187218

ITA:

SOPRINTENDENZA ARCHEOLOGICA DI OSTIA

46

LAZIO

(5605241) Roma, 1975 - Ist. Poligr. Stato - S. (c. 1.000.000)

PROVINCIA E COMUNE: **Roma-Roma**
 LUOGO DI COLLOCAZIONE: **Ostia Antica-Rocca di Giulio II** 43180 INV.

OGGETTO: **Frammento di un boccale**

PROVENIENZA (rif. I.G.M.): **Ostia Antica-Rocca di Giulio II (F 149, II NO)**

DATI DI SCAVO: **Ostia Antica-Borgo med.est.delle mura, via dei Romagnoli** non risulta
 (o altra acquisizione) INV. DI SCAVO: **dalla documentazione di archivio**

DATAZIONE: **seconda metà del XVI secolo**

ATTRIBUZIONE: **terracotta chiara; biscotto smaltato**

MATERIALE E TECNICA:

Ø cm.18; Ø(fondo) cm.16; alt.cm.6;spess.cm.0,5

MISURE:

STATO DI CONSERVAZIONE: **r ricomposto da tre frammenti contigui**

CONSISTENZA ATTUALE DEL MATERIALE: **non deperibile**

ESAME DEI REPERTI:

CONDIZIONE GIURIDICA: **proprietà dello Stato**

NOTIFICHE:

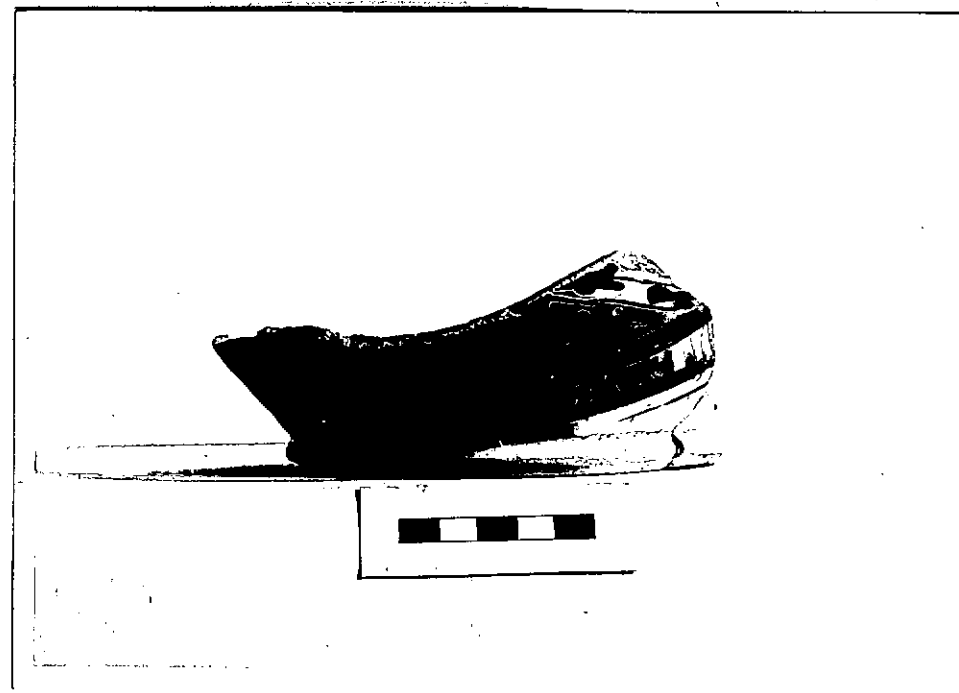

DESCRIZIONE: **Si tratta del fondo di un boccale con basso piede a disco sagomato e corpo sferoide. Smalto interno ed esterno. La decorazione, all'esterno, è costituita dal rosone a scaletta in giallo-ferraccia, entro il quale restano motivi poco leggibili in bleu-cobalto. Produzione romana, seconda metà del XVI secolo.**

NEG. D3313

RESTAURI:

ESEGUITI:

PROCEDIMENTI SEGUITI:

BIBLIOGRAFIA, INVENTARI:

FOTOGRAFIE:

DISEGNI:

ESAME DEI SITI E DEI TERRENI:

RIFERIMENTO OGGETTI DELLO STESSO COMPLESSO:

COMPILATORE DELLA SCHEDA:

Maria Pia ROSATI - GRIPPA *W. Rosati*

DATA: **DIC 1986**

VISTO DEL FUNZIONARIO RESPONSABILE:

SUPERINTENDENTE ARCHEOLOGICO

U. Brogi
(Dott. Umberto BROGGI)

ALLEGATI:

OSSERVAZIONI:

RIFERIMENTO VECCHIE SCHEDE:

Io sottoscritto mi obbligo alla conservazione dell'oggetto descritto nel presente foglio secondo le norme della Legge 1° Giugno 1939, n. 1089 e Regolamento approvato con R. Decreto n. 363 del 30 Gennaio 1913; di conseguenza a non rimuoverlo dal posto che occupa, a non apportarvi modificazioni senza conseguire preventiva approvazione del Ministero dell'Istruzione, e a non menomarne in alcun modo il pubblico godimento.

DATA: _____

IL SOPRINTENDENTE
(Dott. V. Santa Maria Scriuani,
VISTO DEL SOPRINTENDENTE

[Signature]

SUPERINTENDENTE
(Dott. V. Santa Maria Scriuani)
FIRMA
[Signature]

AGGIORNAMENTI: