

RA

N. CATALOGO GENERALE

N. CATALOGO INTERNAZIONALE

MINISTERO PER I BENI CULTURALI E AMBIENTALI
DIREZ. GEN. DELLE ANTICHITA' E BELLE ARTI

REGIONE

N.

CODICI

1200 187236

ITA:

SOPRINTENDENZA ARCHEOLOGICA DI OSTIA

46

LAZIO

(5605241) Roma, 1975 - Ist. Poligr. Stato - S. (c. 1.000.000)

PROVINCIA E COMUNE: Roma-Roma

LUOGO DI COLLOCAZIONE: Ostia Antica-Rocca di Giulio II INV. 43211

OGGETTO: Frammento di un piatto

PROVENIENZA (rif. I.G.M.): Ostia Antica-Rocca di Giulio II (F 149, II NO)

DATI DI SCAVO: Ostia Antica-Rocca di Giulio II non risulta
(o altra acquisizione) scavi nell'area della rocca INV. DI SCAVO: dalla documentazione di
archivio

DATAZIONE: Secc. XVI-XVII

ATTRIBUZIONE:

MATERIALE E TECNICA: terracotta chiara; biscotto smaltato

MISURE: Ø(orlo) cm. 17; alt.cm.4; spess.cm. 0,8

STATO DI CONSERVAZIONE: scadente

CONSISTENZA ATTUALE DEL MATERIALE: non deperibile

ESAME DEI REPERTI:

CONDIZIONE GIURIDICA: proprietà dello Stato

NOTIFICHE:

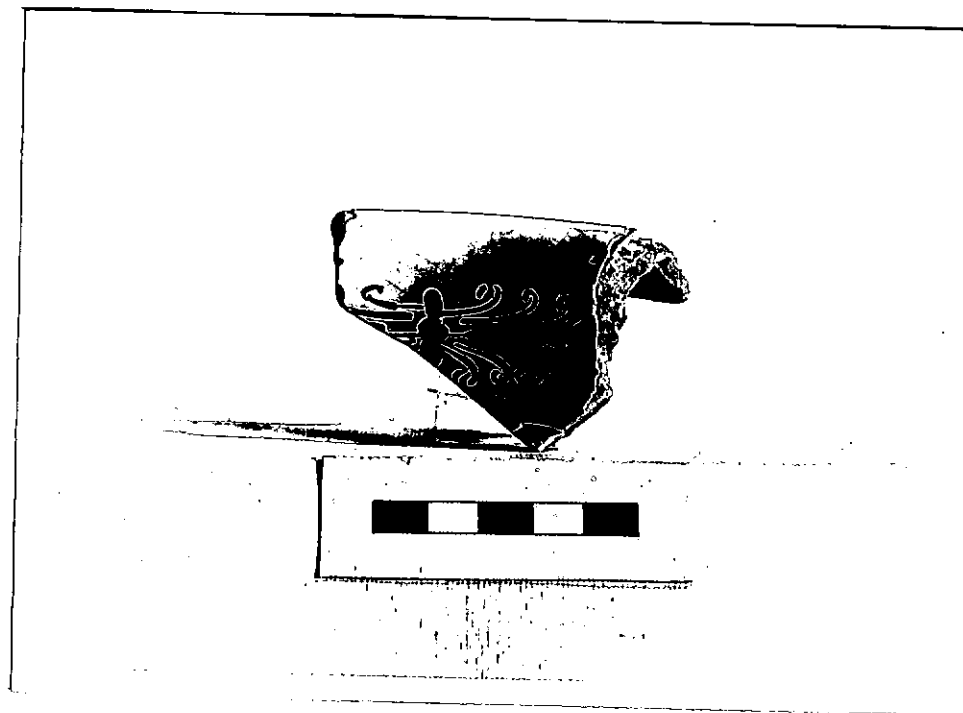
DESCRIZIONE: Frammento di un piatto con orlo arrotondato
NEG. 464/13confluente verso l'esterno. La decorazione consiste in una
coroncina floreale che si sviluppa attorno l'orlo.

Produzione romana, secc. XVI-XVII.

RESTAURI:

ESEGUITI:

PROCEDIMENTI SEGUITI:

BIBLIOGRAFIA, INVENTARI:

FOTOGRAFIE:

DISEGNI:

ESAME DEI SITI E DEI TERRENI:

RIFERIMENTO OGGETTI DELLO STESSO COMPLESSO:

COMPILATORE DELLA SCHEDA: *Maria Rosa* ROSATI - GRIPPA.

DATA: DIC 1986

VISTO DEL FUNZIONARIO RESPONSABILE: L'ISPETTORE ARCHEOLOGO
(*data Umberto BROCCOLI*)

UB

ALLEGATI:

OSSERVAZIONI:

RIFERIMENTO VECCHIE SCHEDE:

Io sottoscritto mi obbligo alla conservazione dell'oggetto descritto nel presente foglio secondo le norme della Legge 1° Giugno 1939, n. 1089 e Regolamento approvato con R. Decreto n. 363 del 30 Gennaio 1913; di conseguenza a non rimuoverlo dal posto che occupa, a non apportarvi modificazioni senza conseguire preventiva approvazione del Ministero dell'Istruzione, e a non menomarne in alcun modo il pubblico godimento.

DATA: _____

IL SOPRINTENDENTE
(*Dott. V. Santa Maria Sericari*)
VISTO DEL SOPRINTENDENTE

4

ST. S. MARIA SERICARI
(*Dott. V. Santa Maria Sericari*)
FIRMA
Santa Maria Sericari

AGGIORNAMENTI: