

RA

N. CATALOGO GENERALE

N. CATALOGO INTERNAZIONALE

MINISTERO PER I BENI CULTURALI E AMBIENTALI,
DIREZ. GEN. DELLE ANTICHITA' E BELLE ARTI

REGIONE

N.

CODICI

1200187238

ITA:

SOPRINTENDENZA ARCHEOLOGICA DI OSTIA

46

LAZIO

(5605241) Roma, 1975 - Ist. Poligr. Stato - S. (c. 1.000.000)

PROVINCIA E COMUNE: Roma-Roma

LUOGO DI COLLOCAZIONE: Ostia Antica-Rocca di Giulio II 43214

INV.

OGGETTO: Frammento di un boccaletto

PROVENIENZA (rif. I.G.M.): Ostia Antica-Rocca di Giulio II (F 149, II NO)

DATI DI SCAVO: Ostia Antica-Rocca di Giulio II non risulta

(o altra acquisizione) scavati nell'area della rocca. Una documentazione di INV. DI SCAVO di archivio

DATAZIONE: XVI secolo

ATTRIBUZIONE:

MATERIALE E TECNICA: terracotta chiara; biscotto smaltato

MISURE: Ø(fondo) cm. 11; alt. cm.9; spess.cm.1,5

STATO DI CONSERVAZIONE: discreto

CONSISTENZA ATTUALE DEL MATERIALE: non deperibile

ESAME DEI REPERTI:

CONDIZIONE GIURIDICA: proprietà dello Stato

NOTIFICHE:

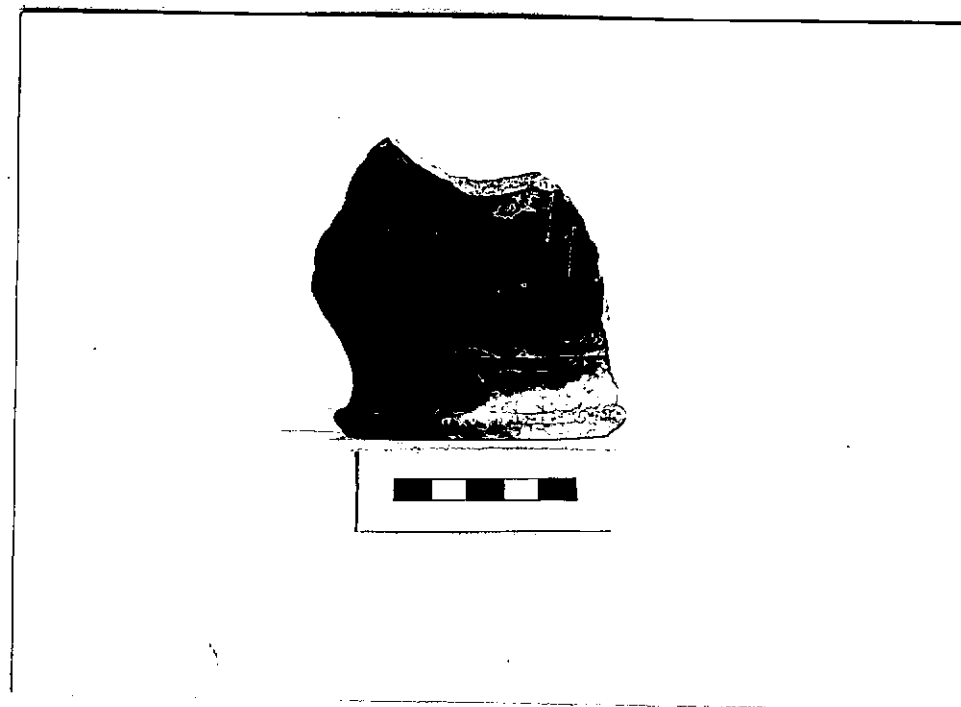
DESCRIZIONE: Si tratta di due frammenti ^{non} contigui, ma ^{NEG.} R 4611/9pertinenti alla stessa unità di un boccaletto con base
piana ed orlo rinforzato verso l'esterno.La decorazione consiste in una serie di motivi a graticcio
entro il quale è dipinto un motivo astratto in bleu-co
balto. Produzione romana, XVI secolo.

RESTAURI:

ESEGUITI:

PROCEDIMENTI SEGUITI:

BIBLIOGRAFIA, INVENTARI:

FOTOGRAFIE:

DISEGNI:

ESAME DEI SITI E DEI TERRENI:

RIFERIMENTO OGGETTI DELLO STESSO COMPLESSO:

COMPILATORE DELLA SCHEDA: *Maria Pia* ROSATI - GRIPPA

DATA: DIC 1986

VISTO DEL FUNZIONARIO RESPONSABILE: L'ISPETTORE ARCHEOLOGO
(dot. Umberto BROCCOLI)

UB

ALLEGATI:

Io sottoscritto mi obbligo alla conservazione dell'oggetto descritto nel presente foglio secondo le norme della Legge 1° Giugno 1939, n. 1089 e Regolamento approvato con R. Decreto n. 363 del 30 Gennaio 1913; di conseguenza a non rimuoverlo dal posto che occupa, a non apportarvi modificazioni senza conseguire preventiva approvazione del Ministero dell'Istruzione, e a non menomarne in alcun modo il pubblico godimento.

DATA:

IL SOPRINTENDENTE
(Dott. V. Santa Maria Scrinari)
VISTO DEL SOPRINTENDENTE

f

FIRMA

Mantovani

AGGIORNAMENTI:

OSSERVAZIONI:

RIFERIMENTO VECCHIE SCHEDE: