

RA

N. CATALOGO GENERALE

N. CATALOGO INTERNAZIONALE

MINISTERO PER I BENI CULTURALI E AMBIENTALI  
DIREZ. GEN. DELLE ANTICHITA' E BELLE ARTI

REGIONE

N.

CODICI

100187245

ITA:

SOPRINTENDENZA ARCHEOLOGICA DI OSTIA

46

LAZIO

(5605241) Roma, 1975 - Ist. Poligr. Stato - S. (c. 1.000.000)

PROVINCIA E COMUNE: Roma-Roma

LUOGO DI COLLOCAZIONE: Ostia Antica-Rocca di Giulio II INV. 43223

OGGETTO: Frammento di un piatto

PROVENIENZA (rif. I.G.M.): Ostia Antica-Rocca di Giulio II (F. 149, II NO)

DATI DI SCAVO (o altra acquisizione): Ostia Antica-borgo med.est.delle mura, via dei Romagnoli INV. DI SCAVO: non risulta dalla documentazione di archivio

DATAZIONE: XVI secolo

ATTRIBUZIONE:

MATERIALE E TECNICA: terracotta chiara; biscotto smaltato

MISURE: Ø (orlo) cm.21; spess.cm.0,6

STATO DI CONSERVAZIONE: si notano scostature ovunque; ricomposto da due frammenti contigui

CONSISTENZA ATTUALE DEL MATERIALE: non deperibile

ESAME DEI REPERTI:

CONDIZIONE GIURIDICA: proprietà dello Stato

NOTIFICHE:

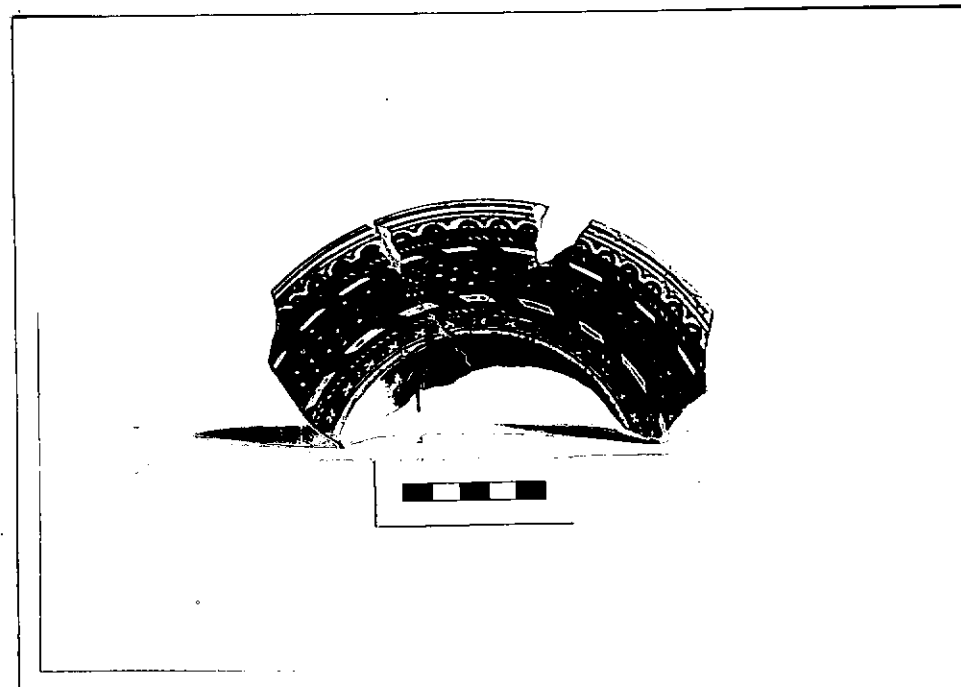
R. 4613/17  
NEG.

DESCRIZIONE: Si tratta di un piatto parzialmente ricomposto da tre frammenti contigui. La tesa e l'orlo sono piani, questo ultimo va leggermente ad assottigliarsi verso l'esterno. La decorazione è costituita all'interno da una serie di embrici e motivi geometrici lungo la tesa; all'esterno si notano settori metopali entro i quali sono racchiuse strisce parallele in giallo. Produzione attestata a Deruta, databile intorno al XVI secolo.

RESTAURI:

ESEGUITI:

PROCEDIMENTI SEGUITI:

BIBLIOGRAFIA, INVENTARI:

FOTOGRAFIE:

DISEGNI:

ESAME DEI SITI E DEI TERRENI:

RIFERIMENTO OGGETTI DELLO STESSO COMPLESSO:

COMPILATORE DELLA SCHEDA: *Mario* ~~AP~~ **ROSATI - GRIPPA**

DATA: **DIC 1986**

VISTO DEL FUNZIONARIO RESPONSABILE: **L'ISPETTORE ARCHEOLOGO**  
(*Cm. Umberto BROCCOLI*)

*UBli*

ALLEGATI:

OSSERVAZIONI:

RIFERIMENTO VECCHIE SCHEDE:

Io sottoscritto mi obbligo alla conservazione dell'oggetto descritto nel presente foglio secondo le norme della Legge 1° Giugno 1939, n. 1089 e Regolamento approvato con R. Decreto n. 363 del 30 Gennaio 1913; di conseguenza a non rimuoverlo dal posto che occupa, a non apportarvi modificazioni senza conseguire preventiva approvazione del Ministero dell'Istruzione, e a non menomarne in alcun modo il pubblico godimento.

DATA: .....

IL SOPRINTENDENTE  
(*Dott. V. Santa Maria Seriuari*)  
VISTO DEL SOPRINTENDENTE

IL SOPRINTENDENTE

FIRMA

*V. Santa Maria Seriuari*

AGGIORNAMENTI: