



1200187247

ITA:

SOPRINTENDENZA ARCHEOLOGICA DI OSTIA

46

LAZIO

(5605241) Roma, 1975 - Ist. Poligr. Stato - S. (c. 1.000.000)

PROVINCIA E COMUNE: Roma-Roma

LUOGO DI COLLOCAZIONE: Ostia Antica-Rocca di Giulio II INV. 43225

OGGETTO: Due frammenti di un piatto

PROVENIENZA (rif. I.G.M.): Ostia Antica-Rocca di Giulio II (F149, II NO)

DATI DI SCAVO: Ostia Antica-Borgo med.est.delle mura, via dei romagnoli non risulta
(o altra acquisizione) INV. DI SCAVO: dalla documentazione di
archivio

DATAZIONE: XVII secolo

ATTRIBUZIONE:

MATERIALE E TECNICA: terracotta chiara; biscotto, smaltato

MISURE: Ø orlo cm.24; Ø fondo cm.11; alt.cm.4,6

STATO DI CONSERVAZIONE: manca parte della parete; due frammenti contigui
scrostature

CONSISTENZA ATTUALE DEL MATERIALE: non deperibile

ESAME DEI REPERTI:

CONDIZIONE GIURIDICA: proprietà dello Stato

NOTIFICHE:

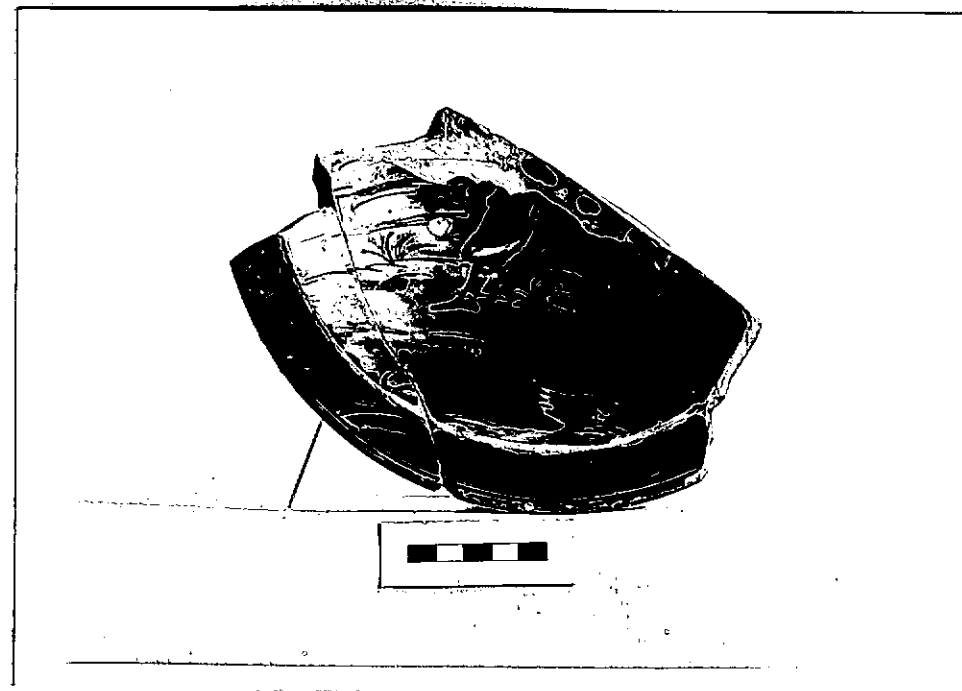

NEG. 4614/10

DESCRIZIONE: Si tratta del frammento di un grosso piatto con tesa ed orlo arrotondato e base piana. Smalto interno ed esterno. All'interno la decorazione è costituita dalla figura di un personaggio, del quale si vedono solo le gambe, inserito in un'ambiente lacustre. All'esterno linee concentriche in verde.

Di derivazione probabilmente romana, è da ascrivere al XVII secolo. Un confronto analogo si può osservare in un frammento rinvenuto alla Crypta Balby (cfr. D. MANACORDA, Il giardino del Conservatori di S.Caterina della Rosa, 3, Firenze 1985, p. n.)

RESTAURI:

ESEGUITI:

PROCEDIMENTI SEGUITI:

BIBLIOGRAFIA, INVENTARI:

FOTOGRAFIE:

DISEGNI:

ESAME DEI SITI E DEI TERRENI:

RIFERIMENTO OGGETTI DELLO STESSO COMPLESSO:

COMPILATORE DELLA SCHEDA: *W. Rosati*

DATA: *27 DIC. 1968*

VISTO DEL FUNZIONARIO RESPONSABILE: **L'ISPETTORE ARCHEOLOGO**
(*Dott. Umberto BROCCOLI*)

UB

ALLEGATI:

OSSERVAZIONI:

RIFERIMENTO VECCHIE SCHEDE:

Io sottoscritto mi obbligo alla conservazione dell'oggetto descritto nel presente foglio secondo le norme della Legge 1° Giugno 1939, n. 1089 e Regolamento approvato con R. Decreto n. 363 del 30 Gennaio 1913; di conseguenza a non rimuoverlo dal posto che occupa, a non apportarvi modificazioni senza conseguire preventiva approvazione del Ministero dell'Istruzione, e a non menomarne in alcun modo il pubblico godimento.

DATA: _____
IL SOPRINTENDENTE
(*Dott. V. Santa Maria Serinari*)

VISTO DEL SOPRINTENDENTE

IL SOPRINTENDENTE

FIRMA

V. Santa Maria Serinari

AGGIORNAMENTI: