

RA

N. CATALOGO GENERALE

N. CATALOGO INTERNAZIONALE

MINISTERO PER I BENI CULTURALI E AMBIENTALI
DIREZ. GEN. DELLE ANTICHITA' E BELLE ARTI

REGIONE

N.

CODICI

1200187250

ITA:

SOPRINTENDENZA ARCHEOLOGICA DI OSTIA

46

LAZIO

(5605241) Roma, 1975 - Ist. Poligr. Stato - S. (c. 1.000.000)

PROVINCIA E COMUNE: Roma-Roma

LUOGO DI COLLOCAZIONE: Ostia Antica-Rocca di Giulio II INV.43228

OGGETTO: Due frammenti di un piatto

PROVENIENZA (rif. I.G.M.): Ostia Antica-Rocca di Giulio II (F 149, II NO)

DATI DI SCAVO Ostia Antica-Borgo med.est.delle INV. DI SCAVO non risulta
(o altra acquisizione) mura, via dei Romagnoli dalla documentazione di
archivio

DATAZIONE: XVII secolo

ATTRIBUZIONE:

MATERIALE E TECNICA: terracotta chiara; biscotto smaltato

MISURE: Ø (orlo) cm.23; Ø (fondo) cm.8; alt.cm.4

STATO DI CONSERVAZIONE: due frammenti contigui; manca la metà

CONSISTENZA ATTUALE DEL MATERIALE: non deperibile

ESAME DEI REPERTI:

CONDIZIONE GIURIDICA: proprietà dello Stato

NOTIFICHE:

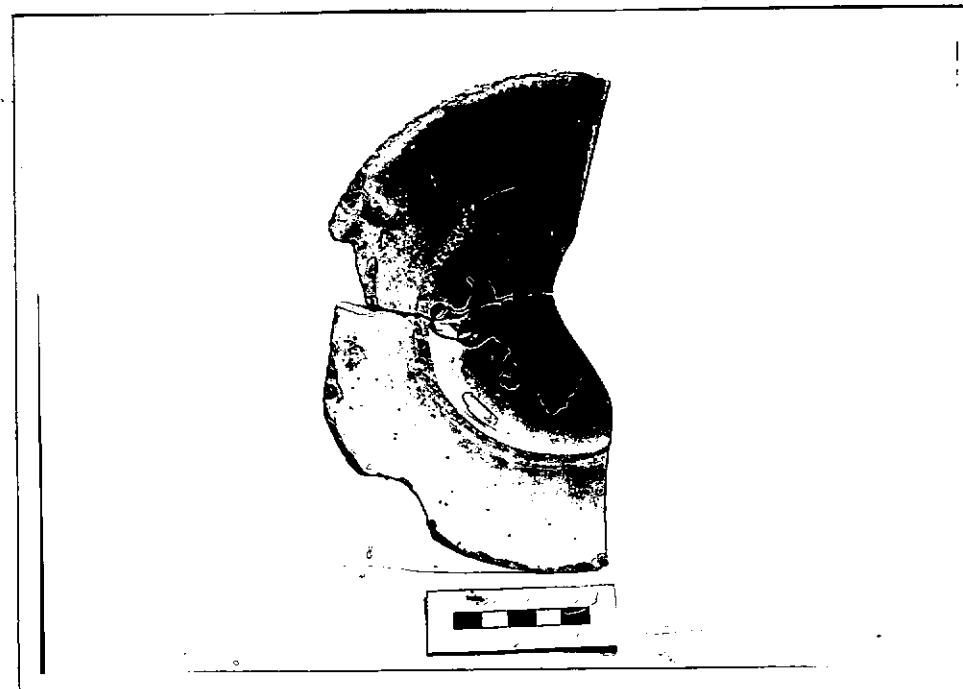

NEG. D 3273

DESCRIZIONE: Si tratta di un piatto con ampia tesa ed orlo
che vanno entrambi ad assottigliarsi verso l'esterno. Al centro
rimane la decorazione di un drago. L'invetriatura esterna
risulta di colore verdastro. Produzione romana, XVII secolo.

RESTAURI:

ESEGUITI:

PROCEDIMENTI SEGUITI:

BIBLIOGRAFIA, INVENTARI:

FOTOGRAFIE:

DISEGNI:

ESAME DEI SITI E DEI TERRENI:

RIFERIMENTO OGGETTI DELLO STESSO COMPLESSO:

COMPILATORE DELLA SCHEDA: *Maria Pia ROSATI - GRIPPA*

DATA: *FE DIC 1986*

U. Prosetti

VISTO DEL FUNZIONARIO RESPONSABILE:

L'ISPIETTORE ARCHEOLOGICO
(*Dott. Umberto BROCCOLI*)

U. Prosetti

ALLEGATI:

OSSERVAZIONI:

RIFERIMENTO VECCHIE SCHEDE:

Io sottoscritto mi obbligo alla conservazione dell'oggetto descritto nel presente foglio secondo le norme della Legge 1° Giugno 1939, n. 1089 e Regolamento approvato con R. Decreto n. 363 del 30 Gennaio 1913; di conseguenza a non rimuoverlo dal posto che occupa, a non apportarvi modificazioni senza conseguire preventiva approvazione del Ministero dell'Istruzione, e a non menomarne in alcun modo il pubblico godimento.

DATA: _____

IL SOPRINTENDENTE
(*Dott. V. Santa Maria Scrinari*)

VISTO DEL SOPRINTENDENTE

[Signature]

IL SOPRINTENDENTE
(*Dott. V. Santa Maria Scrinari*)

FIRMA
[Signature]

AGGIORNAMENTI: