

RA

N. CATALOGO GENERALE

N. CATALOGO INTERNAZIONALE

MINISTERO PER I BENI CULTURALI E AMBIENTALI
DIREZ. GEN. DELLE ANTICHITA' E BELLE ARTI

REGIONE

N.

CODICI

1200187251

ITA:

SOPRINTENDENZA ARCHEOLOGICA DI OSTIA

46

LAZIO

(5605241) Roma, 1975 - Ist. Poligr. Stato - S. (c. 1.000.000)

PROVINCIA E COMUNE: Roma-Roma
 LUOGO DI COLLOCAZIONE: Ostia Antica-Rocca di Giulio II INV. 43229

OGGETTO: Due frammenti della base di un boccale

PROVENIENZA (rif. I.G.M.): Ostia Antica-Rocca di Giulio II (F149, II NO)

DATI DI SCAVO: Ostia Antica-Borgo med.est.delle non risulta
 (o altra acquisizione) pura, via dei Romagnoli INV. DI SCAVO: dalla documentazione di
 archivio

DATAZIONE: fine XVI secolo

ATTRIBUZIONE:

terracotta chiara; biscotto smaltato

MATERIALE E TECNICA:

MISURE: Ø (fondo) cm.10,4; alt. cm.5,8

STATO DI CONSERVAZIONE: discreto

CONSISTENZA ATTUALE DEL MATERIALE: non deperibile

ESAME DEI REPERTI:

CONDIZIONE GIURIDICA: proprietà dello Stato

NOTIFICHE:

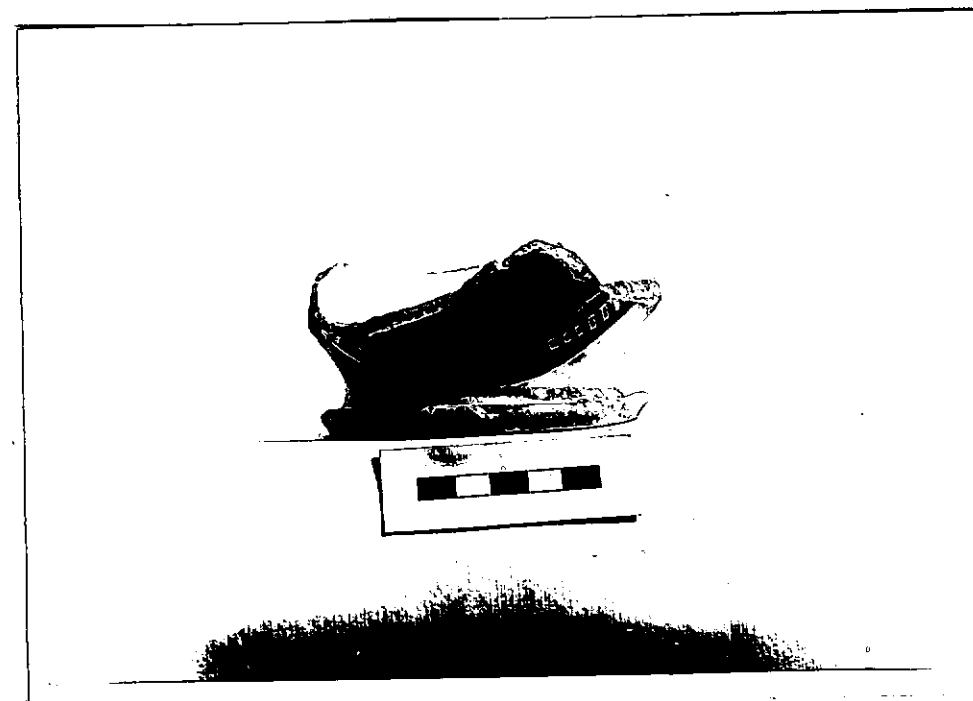

DESCRIZIONE: Rimane la base piana ed apoda di un piccolo bow_ ^{NEG. D 3275}
 caletto. La decorazione superstite all'esterno è costituita da
 un rosone a scaletta in arancio su fondo bianco, entro il quale
 doveva svolgersi una rappresentazione forse di tipo naturalista
 Produzione romana, fine XVI secolo.

RESTAURI:

ESEGUITI:

PROCEDIMENTI SEGUITI:

BIBLIOGRAFIA, INVENTARI:

FOTOGRAFIE:

DISEGNI:

ESAME DEI SITI E DEI TERRENI:

RIFERIMENTO OGGETTI DELLO STESSO COMPLESSO:

COMPILATORE DELLA SCHEDA: *Maria Pia ROSATI - GRIPPA*

DATA: DIC 1966

MP Rosati

VISTO DEL FUNZIONARIO RESPONSABILE: **IL SOTTILETTORRE ARCHIOLOO**
(*dot. Umberto BRUCOLI*)

UB

ALLEGATI:

OSSERVAZIONI:

RIFERIMENTO VECCHIE SCHEDE:

Io sottoscritto mi obbligo alla conservazione dell'oggetto descritto nel presente foglio secondo le norme della Legge 1° Giugno 1939, n. 1089 e Regolamento approvato con R. Decreto n. 363 del 30 Gennaio 1913; di conseguenza a non rimuoverlo dal posto che occupa, a non apportarvi modificazioni senza conseguire preventiva approvazione del Ministero dell'Istruzione, e a non menomarne in alcun modo il pubblico godimento.

DATA: _____
IL SOPRINTENDENTE
(*Dott. V. Santa Maria Scrinari*)
VISTO DEL SOPRINTENDENTE

IL SOPRINTENDENTE
(*Dott. V. Santa Maria Scrinari*)
FIRMA
V. Santa Maria Scrinari

AGGIORNAMENTI: