

RA

N. CATALOGO GENERALE

N. CATALOGO INTERNAZIONALE

MINISTERO PER I BENI CULTURALI E AMBIENTALI
DIREZ. GEN. DELLE ANTICHITA' E BELLE ARTI

REGIONE

N.

CODICI

1200187260

ITA:

SOPRINTENDENZA ARCHEOLOGICA DI OSTIA

46 LAZIO
(5605241) Roma, 1975 - Ist. Poligr. Stato - S. (c. 1.000.000)

PROVINCIA E COMUNE: Roma-Roma

LUOGO DI COLLOCAZIONE: Ostia Antica-Rocca di Giulio II INV. 43242

OGGETTO: Frammento di un piatto

PROVENIENZA (rif. I.G.M.): Ostia Antica-Rocca di Giulio II (F 149, II NO)

DATI DI SCAVO Ostia Antica-Borgo med.est.delle INV. DI SCAVO non risulta
(o altra acquisizione) mura, via dei Romagnoli dalla documentazione di
archivio

DATAZIONE XVI secolo

ATTRIBUZIONE:

MATERIALE E TECNICA: terracotta chiara; biscotto smaltato

MISURE: Ø (fondo) cm.6; alt.cm.3

STATO DI CONSERVAZIONE: scadente

CONSISTENZA ATTUALE DEL MATERIALE: non deperibile

ESAME DEI REPERTI:

CONDIZIONE GIURIDICA: proprietà dello Stato

NOTIFICHE:

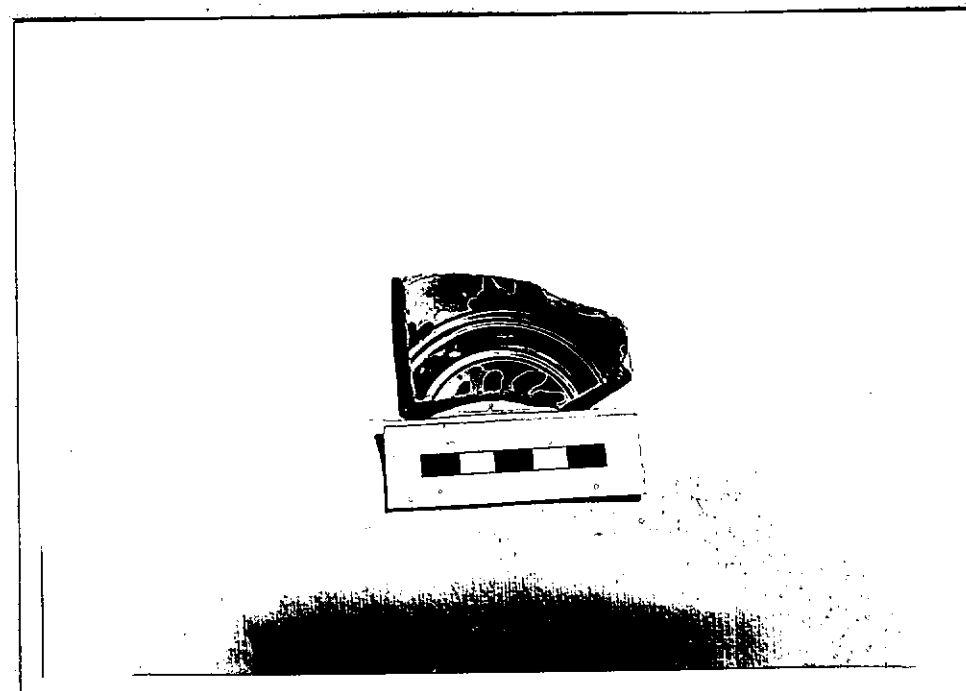

NEG. D3277

DESCRIZIONE: Rimane il frammento di un piatto con basso piede
incavato. La decorazione, all'interno, consiste in motivi de-
rivanti dalla girandola "monticelli". Produzione romana, XVI
secolo.

RESTAURI:

ESEGUITI:

PROCEDIMENTI SEGUITI:

BIBLIOGRAFIA, INVENTARI:

FOTOGRAFIE:

DISEGNI:

ESAME DEI SITI E DEI TERRENI:

RIFERIMENTO OGGETTI DELLO STESSO COMPLESSO:

COMPILATORE DELLA SCHEDA:

Mat. P. ROSATI - GRIPPA
M. P. Rosati

DATA:

VISTO DEL FUNZIONARIO RESPONSABILE:

L'ISPETTORE ARCHEOLOGICO
(*dott. Umberto BROCCOLI*)

U. Broccoli

ALLEGATI:

OSSERVAZIONI:

RIFERIMENTO VECCHIE SCHEDE:

Io sottoscritto mi obbligo alla conservazione dell'oggetto descritto nel presente foglio secondo le norme della Legge 1° Giugno 1939, n. 1089 e Regolamento approvato con R. Decreto n. 363 del 30 Gennaio 1913; di conseguenza a non rimuoverlo dal posto che occupa, a non apportarvi modificazioni senza conseguire preventiva approvazione del Ministero dell'Istruzione, e a non menomarne in alcun modo il pubblico godimento.

DATA: _____

IL SOPRINTENDENTE
(*Dott. V. Santa Maria Scrinari*)
VISTO DEL SOPRINTENDENTE

V. Santa Maria Scrinari

IL SOPRINTENDENTE
(*Dott. V. Santa Maria Scrinari*)
FIRMA
V. Santa Maria Scrinari

AGGIORNAMENTI: