

RA

N. CATALOGO GENERALE

N. CATALOGO INTERNAZIONALE

MINISTERO DELLA PUBBLICA ISTRUZIONE
DIREZ. GEN. DELLE ANTICHITA' E BELLE ARTI

REGIONE

N.

CODICI

03/00018349

ITA:

SOPRINTENDENZA ANTICHITA' MILANO

25

LOMBARDIA

(2603398) Roma, 1972 - Ist. Poligr. Stato - S. (c. 600.000)

PROVINCIA E COMUNE: **CR - CASALMAGGIORE**LUOGO DI COLLOCAZIONE: **MUSEO CIVICO**INV. **St. 11862**
Museo 013

OGGETTO:

ORCIOLOPROVENIENZA (rif. I.G.M.): **Casalmaggiore, località Fontana
Campo Amidano (IGM 73 I NE §
17/41)**DATI DI SCAVO: **Saggio di scavo settembre 1970**
(o altra acquisizione) **Taglio 7, 80 cm di profondità**

DATAZIONE:

XIII sec. a.C.

ATTRIBUZIONE:

medio-tarda età del bronzo

MATERIALE E TECNICA:

ceramica d'impasto

MISURE:

alt cm 8,5 ; diametro ^{all'orlo} cm 12,2STATO DI CONSERVAZIONE: **Frammentaria ; ne manca circa 1/2**CONSISTENZA ATTUALE DEL MATERIALE: **non deperibile**

ESAME DEI REPERTI:

CONDIZIONE GIURIDICA:

Proprietà dello Stato.

NOTIFICHE:

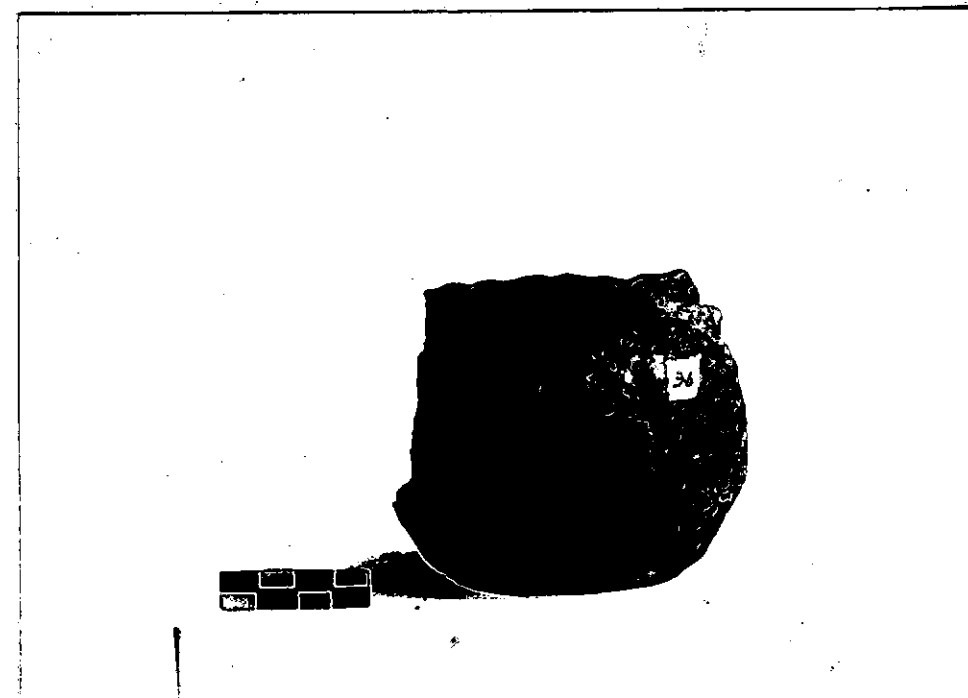

DESCRIZIONE:

Orciole a corpo globoso a fondo piatto, color grigio-giallastro, di media fattura. Al punto di massima espansione è impostata una presa a linguetta. Bordo decorato con impressioni digitali. Evidenti segni di spatolature.

(A. ANVERSA, B. BUTTARELLI, G. SARTORI: Il villaggio eneolitico di Fontana di Casalmaggiore, in *Recontri dell'attività del Centro Casalasco di Studi Paleontologici*, 1974)

Casalmaggiore, *passim* (v. retro)

NEG. **AFS. 1692**

RESTAURI:

ESEGUITI:

PROCEDIMENTI SEGUITI:

BIBLIOGRAFIA, INVENTARI:

- O.ANVERSA, B.BUTTARELLI, G.SARTORI : Il villaggio eneolitico della Fontana di Casalmaggiore. (Resoconti della attività del Centro Casalasco Studi Paleontologici, 1974, pag. 11 n. 7; fig. 2/3)

Casalmaggiore

FOTOGRAFIE: *AFS. 1692*

DISEGNI:

ESAME DEI SITI E DEI TERRENI:

RIFERIMENTO OGGETTI DELLO STESSO COMPLESSO:

COMPILATORE DELLA SCHEDA: Prof. Vincenzo Fusco

DATA: Dicembre 1974

VISTO DEL FUNZIONARIO RESPONSABILE:

IL SOPRINTENDENTE
(Bianca Maria Scarfi)

ALLEGATI: (Dott. ...)

V. Fusco
[Stampa]

M. Terenzi
[Stampa]

OSSERVAZIONI:

RIFERIMENTO VECCHIE SCHEDE:

Io sottoscritto mi obbligo alla conservazione dell'oggetto descritto nel presente foglio secondo le norme della Legge 1° Giugno 1939, n. 1089 e Regolamento approvato con R. Decreto n. 363 del 30 Gennaio 1913; di conseguenza a non rimuoverlo dal posto che occupa, a non apportarvi modificazioni senza conseguire preventiva approvazione del Ministero dell'Istruzione, e a non menomarne in alcun modo il pubblico godimento.

DATA: 30 DIC. 1976

VISTO DEL SOPRINTENDENTE

[Firma]
IL SOPRINTENDENTE
(Bianca Maria Scarfi)

FIRMA

[Firma]

AGGIORNAMENTI: