

RA

N. CATALOGO GENERALE

N. CATALOGO INTERNAZIONALE

MINISTERO DELLA PUBBLICA ISTRUZIONE
DIREZ. GEN. DELLE ANTICHITA' E BELLE ARTI

REGIONE

N.

CODICI

03/00018352

ITA:

SOPRINTENDENZA ANTICHITA MILANO

25

LOMBARDIA

[2603398] Roma, 1972 - Ist. Poligr. Stato - S. (c. 600.000)

PROVINCIA E COMUNE: CR - CASALMAGGIORE

LUOGO DI COLLOCAZIONE: MUSEO CIVICO

INV. St. 11865
Museo 016

OGGETTO: CIOTOLA

PROVENIENZA (rif. I.G.M.): Casalmaggiore e località Fontana
Campo Anidano (IGM 73 I NE X mm 17/41)DATI DI SCAVO: Saggio di scavo, sett. 1970 NV. DI SCAVO: 93
(o altra acquisizione) Taglio 7, prof. 80 cm

DATAZIONE: XIII sec. a.C.

ATTRIBUZIONE: medio-tarda età del bronzo

MATERIALE E TECNICA: ceramica d'impasto

MISURE: alt cm 5,7 ; diametro alla bocca 11,7 ; al fondo 6,5
spessore 6 mm

STATO DI CONSERVAZIONE: Frammentaria

CONSISTENZA ATTUALE DEL MATERIALE: non deperibile

ESAME DEI REPERTI:

CONDIZIONE GIURIDICA: Proprietà dello Stato

NOTIFICHE:

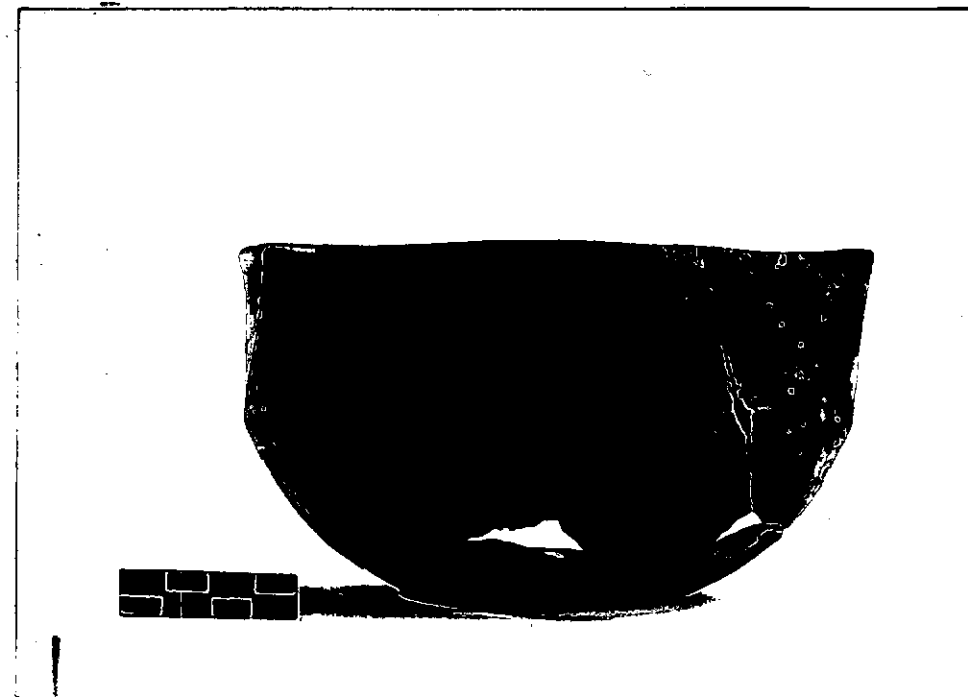

NEG. AFS. 1693

DESCRIZIONE:

Piccola ciotola con debole carenatura a circa due terzi dell'altezza. Fondo piatto. Corpo emisferico e breve collo cilindrico. Colore esterno grigiastro. Accurata fattura.

(Cfr. R. PERONI: L'età del bronzo nella penisola italiana, Firenze 1971, Fig. 18)

v.d. I

RESTAURI:

ESEGUITI:

PROCEDIMENTI SEGUITI:

BIBLIOGRAFIA, INVENTARI:

* O.ANVERSA, B.BUTTARELLI, G.SARTORI : Il villaggio eneolitico
della Fontana di Casalmaggiore & "Resoconti dell'attività
del Centro Casalasco Studi Paleontologici, 1974", pag. 11 n. 8; fig. 3/
Casalmaggiore

FOTOGRAFIE: ~~AFS~~.1693

DISEGNI:

ESAME DEI SITI E DEI TERRENI:

RIFERIMENTO OGGETTI DELLO STESSO COMPLESSO:

COMPILATORE DELLA SCHEDA: Prof. Vineenzo Fusco

DATA: Dicembre 1974

VISTO DEL FUNZIONARIO RESPONSABILE:

IL SOPRINTENDENTE
(Bianca Maria Scarfi)
(Dott. Annamaria Tamassia)



ALLEGATI:

OSSERVAZIONI:

RIFERIMENTO VECCHIE SCHEDE:

Io sottoscritto mi obbligo alla conservazione dell'oggetto descritto nel presente foglio secondo le norme della Legge 1° Giugno 1939, n. 1089 e Regolamento approvato con R. Decreto n. 363 del 30 Gennaio 1913; di conseguenza a non rimuoverlo dal posto che occupa, a non apportarvi modificazioni senza conseguire preventiva approvazione del Ministero dell'Istruzione, e a non menomarne in alcun modo il pubblico godimento.

DATA: 30 DIC 1976

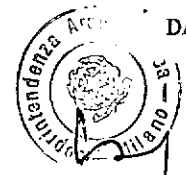

VISTO DEL SOPRINTENDENTE



IL CONFERMATORE
Prof. *[Signature]*

AGGIORNAMENTI: IL SOPRINTENDENTE
(Bianca Maria Scarfi)