



CODICI

03/00018372

ITA:

SOPRINTENDENZA ANTICHITA MILANO

25

LOMBARDIA

(2603398) Roma, 1972 - Ist. Poligr. Stato - S. (c. 600.000)

PROVINCIA E COMUNE: CR - CASALMAGGIORE

LUOGO DI COLLOCAZIONE: MUSEO CIVICO

INV. 11897 St
Museo 036

OGGETTO: TAZZA

PROVENIENZA (rif. I.G.M.): Casalmaggiore: località Fossacapr^{ara}
(IGM 73 I NE mm 214/16)DATI DI SCAVO: saggio autunno 1973 (prof. m. 1,20)
(o altra acquisizione)

INV. DI SCAVO:

DATAZIONE: II millennio a.c. (XIII m. a. c.)

ATTRIBUZIONE: età del bronzo, fase tarda ("cultura
Terramare")

MATERIALE E TECNICA: ceramica d'impasto

MISURE: alt cm 9 diametro cm 17,9

STATO DI CONSERVAZIONE: restaurato riunendo una decina di
frammenti

CONSISTENZA ATTUALE DEL MATERIALE: non deperibile

ESAME DEI REPERTI:

CONDIZIONE GIURIDICA: Proprietà dello Stato

NOTIFICHE:

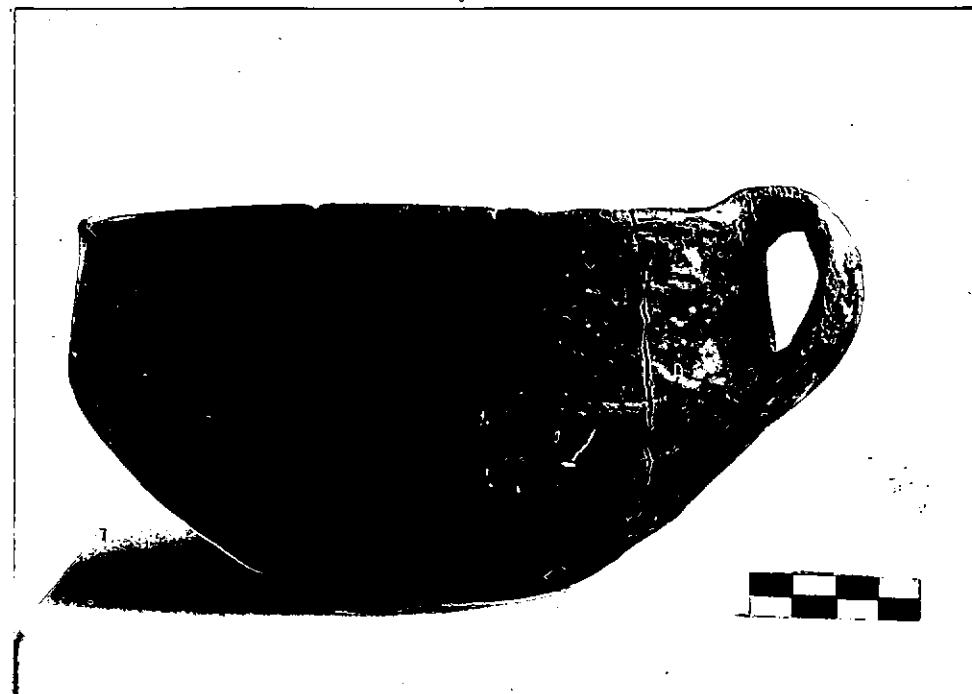

NEG. AFS. 1699

DESCRIZIONE:

Tazza fittile a corpo emisferico schiacciato a fondo
piatto.Sotto il bordo la parete si piega a formare una bre-
ve gola, sulla quale è impostata un'ansa a nastro
verticale.

Colore marrone.

(Cfr. P. SIMONI: Prima campagna di scavo all'ex
Lago Lucone di Polpenazze, in Annali del Museo
di Gavardo, N°5, 1966, Fig. pag. 15)

RESTAURI:

ESEGUITI:

PROCEDIMENTI SEGUITI:

BIBLIOGRAFIA, INVENTARI:

FOTOGRAFIE: AFS. 1699

DISEGNI:

ESAME DEI SITI E DEI TERRENI:

RIFERIMENTO OGGETTI DELLO STESSO COMPLESSO:

COMPILATORE DELLA SCHEDA: Prof. Vincenzo Fusco

DATA: Dicembre 1974

VISTO DEL FUNZIONARIO RESPONSABILE:

IL SOPRINTENDENTE

(Bianca Maria Scarfi)

(Dott. Annamaria Tamassia)



M. Terenzi

ALLEGATI:

Io sottoscritto mi obbligo alla conservazione dell'oggetto descritto nel presente foglio secondo le norme della Legge 1° Giugno 1939, n. 1089 e Regolamento approvato con R. Decreto n. 363 del 30 Gennaio 1913; di conseguenza a non rimuoverlo dal posto che occupa, a non apportarvi modificazioni senza conseguire preventiva approvazione del Ministero dell'Istruzione, e a non menomarne in alcun modo il pubblico godimento.

DATA: 30 DIC. 1976



VISTO DEL SOPRINTENDENTE

IL SOPRINTENDENTE

(Bianca Maria Scarfi)



FIRMA
IL SO...
[Signature]

AGGIORNAMENTI:

OSSERVAZIONI:

RIFERIMENTO VECCHIE SCHEDE: