



63/00018385

ITA:

SOPRINTENDENZA ANTICHITA MILANO

25

LOMBARDIA

(2603398) Roma, 1972 - Ist. Poligr. Stato - S. (c. 600.000)

PROVINCIA E COMUNE: CR - CASALMAGGIORE

LUOGO DI COLLOCAZIONE: MUSEO CIVICO

INV. St. 12073

Museo 049

OGGETTO: TAZZA CARENATA

PROVENIENZA (rif. I.G.M.): Casalmaggiore: località Fossacapr<sup>ara</sup>  
(IGM 73 I NE m. 214/16)DATI DI SCAVO:  
(o altra acquisizione)

saggio autunno 1973

INV. DI SCAVO:

(no. m. 1, 05)

DATAZIONE: II millennio a.C.

(XIII m. a. c.)

ATTRIBUZIONE:

Età del bronzo, fase tarda ("culture  
terrenescola")

MATERIALE E TECNICA:

ceramica d'impasto

MISURE: alt cm 10,8

diametro cm 22,8

STATO DI CONSERVAZIONE:

restaurata riunendo una quindicina  
di frammenti

CONSISTENZA ATTUALE DEL MATERIALE:

non deperibile

ESAME DEI REPERTI:

CONDIZIONE GIURIDICA:

Proprietà dello Stato

NOTIFICHE:

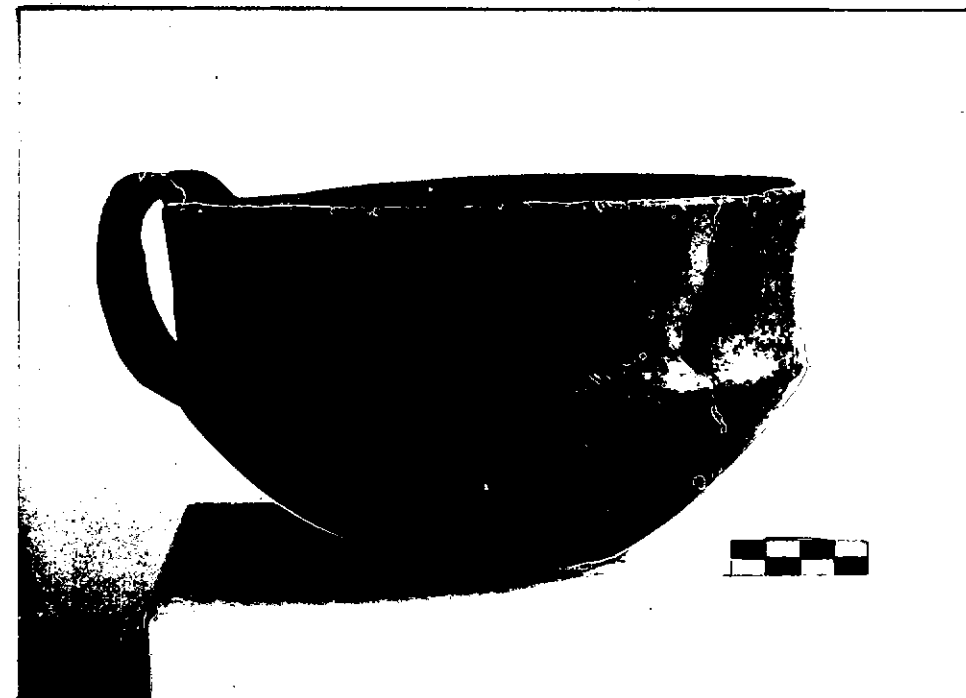

NEG. AFS. 1709

DESCRIZIONE:

Tazza fittile a corpo emisferico e ad alto collo cilindrico, con carenatura a metà altezza. Tra la carena e l'orlo è impostata un'ansa a nastro verticale leggermente sporgente dal bordo.

Superficie liscia color grigio chiaro con macchie nerastre. Fondo piatto. Restaurata con molti frammi/

(Cfr. R. PERONI: L'età del bronzo nella penisola italiana, Firenze 1971, Fig. 18)

vd. I

RESTAURI:

ESEGUITI:

PROCEDIMENTI SEGUITI:

BIBLIOGRAFIA, INVENTARI:

FOTOGRAFIE: AFS.1709

DISEGNI:

ESAME DEI SITI E DEI TERRENI:

RIFERIMENTO OGGETTI DELLO STESSO COMPLESSO:

COMPILATORE DELLA SCHEDA: Prof. Vincenzo Fusco

DATA: Dicembre 1974

VISTO DEL FUNZIONARIO RESPONSABILE:

IL SOPRINTENDENTE  
(~~Bianca Maria Scarfi~~)

(Dott. Annamaria Tamassia)

ALLEGATI:

*V. Fusco*  
*M. Perone*

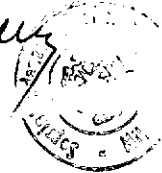

Io sottoscritto mi obbligo alla conservazione dell'oggetto descritto nel presente foglio secondo le norme della Legge 1° Giugno 1939, n. 1089 e Regolamento approvato con R. Decreto n. 363 del 30 Gennaio 1913; di conseguenza a non rimuoverlo dal posto che occupa, a non apportarvi modificazioni senza conseguire preventiva approvazione del Ministero dell'Istruzione, e a non menomarne in alcun modo il pubblico godimento.

DATA: 30 DIC. 1976



VISTO DEL SOPRINTENDENTE

IL SOPRINTENDENTE

(Bianca Maria Scarfi)



*Firma*  
Prof. *...*

AGGIORNAMENTI:

OSSERVAZIONI:

RIFERIMENTO VECCHIE SCHEDE: