

RA

N. CATALOGO GENERALE

N. CATALOGO INTERNAZIONALE

MINISTERO PER I BENI CULTURALI E AMBIENTALI  
DIREZ. GEN. DELLE ANTICHITA' E BELLE ARTI

REGIONE

N.

CODICI

03/0003343

ITA:

SOPRINTENDENZA ARCHEOLOGICA - MILANO

25

LOMBARDIA

PROVINCIA E COMUNE: **Mi-Milano**LUOGO DI COLLOCAZIONE: **Collezione Torno-via No-** INV. **419****razzo delle Bocca n.4**OGGETTO: **Dinaches**PROVENIENZA (rif. I.G.M.): **Ignota**DATI DI SCAVO: \*  
(o altra acquisizione)

INV. DI SCAVO: \*

DATAZIONE: **IV-III sec a.C.**ATTRIBUZIONE: **Produzione italo-siciliota**MATERIALE E TECNICA: **Argilla color nocciola chiara; lavorazione al tornio con colchi in evidenza.**MISURE: **H. cm. 23; Ø orlo cm. 7; Ø piede cm. 6**STATO DI CONSERVAZIONE: **Scheggiature e crolloni su tutto il corpo.**CONSISTENZA ATTUALE DEL MATERIALE: **Non deperibile**

ESAME DEI REPÈRTI: \*

CONDIZIONE GIURIDICA: **da definire (v. osservazioni)**

NOTIFICHE: \*

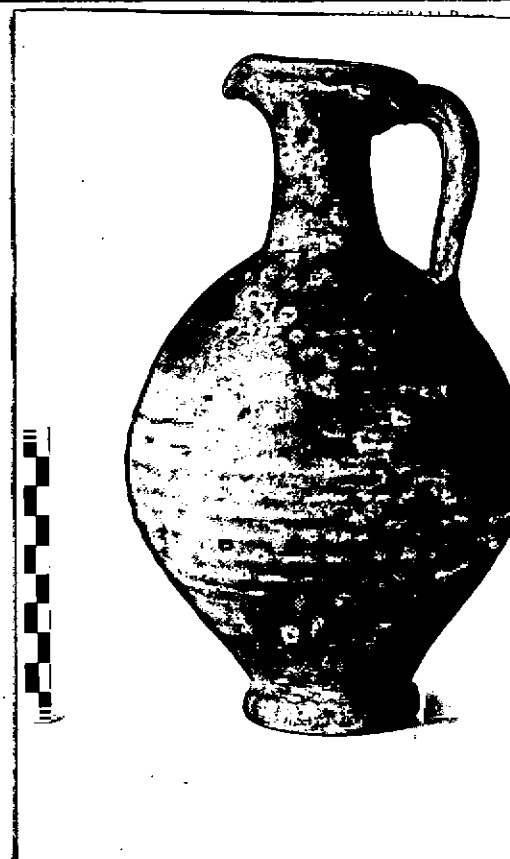

419

6448-1  
NEG. AFS 6448

DESCRIZIONE: **Dinaches** dal labbro evasato ed ingrossato, bocca trilobata, collo dritto, corpo ovale, breve piede evasato, fondo concavo con traccia di "Cardium". Ansa impostata sulla spalla e fissata al collo sotto al labbro.

L'attribuzione di questo reperto all'arco di tempo compreso tra il IV ed il III sec a.C. si basa sul confronto con esemplari simili, per i quali cfr.: **L. BERRASO** **BREA - M. CAVALIER**, **Polignone - Lipari, Le necropoli greche e romane in contrada Diana, Palermo 1965, vol. II, tav. CCXXV, tombe 155 n.3 c.**

RESTAURI:

ESEGUITI:

PROCEDIMENTI SEGUITI:

BIBLIOGRAFIA, INVENTARI:

FOTOGRAFIE: A.F.S. 6448

Si allegano n. 1 fotografie oltre a quella applicata sulla faccia anteriore della presente scheda.

DISEGNI:

ESAME DEI SITI E DEI TERRENI:

RIFERIMENTO OGGETTI DELLO STESSO COMPLESSO:

COMPILATORE DELLA SCHEDA:

*Maria Fortunati Zuccato*  
(dr. Maria Fortunati Zuccato)

DATA: 1978

VISTO DEL FUNZIONARIO RESPONSABILE:

*Anna Maria Tomassini*

(dr. Anna Maria Tomassini)



ALLEGATI:

OSSERVAZIONI: Vi è un procedimento legale in corso per definire la proprietà.  
Il numero di inventario si riferisce all'elenco della Soprintendenza.

RIFERIMENTO VECCHIE SCHEDE:

Io sottoscritto mi obbligo alla conservazione dell'oggetto descritto nel presente foglio secondo le norme della Legge 1° Giugno 1939, n. 1089 e Regolamento approvato con R. Decreto n. 363 del 30 Gennaio 1913; di conseguenza a non rimuoverlo dal posto che occupa, a non apportarvi modificazioni senza conseguire preventiva approvazione del Ministero dell'Istruzione, e a non menomarne in alcun modo il pubblico godimento.

DATA: 30 OTT. 1978



VISTO DEL SOPRINTENDENTE  
SOPRINTENDENTE

FIRMA

AGGIORNAMENTI: *M. Giuseppina Corulli Iretto*  
*M. G. Corulli*