



CODICI

03/00033861

ITA:

SOPRINTENDENZA ARCHEOLOGICA - MILANO

25

LOMBARDIA

(5605241) Roma, 1975 - Ist. Poligr. Stato - S. (c. 1.000.000)

PROVINCIA E COMUNE: MI - MILANO

LUOGO DI COLLOCAZIONE: Collezione Torno
Via Morozzo della Rocca, n. 4INV. 544
(T12)

OGGETTO: Oinochoe trilobata

PROVENIENZA (rif. I.G.M.): Ignota

DATI DI SCAVO: /
(o altra acquisizione)

INV. DI SCAVO: /

DATAZIONE: Fine IV - III sec. a.C.

ATTRIBUZIONE: Produzione apula. Fabbrica di Gnathia.

MATERIALE E TECNICA: Argilla color bruno pallido; vernice nera
con macchie rossastre dovute a errori di cottura; decora-
zione sovraddipinta in bianco e giallo. Lavorata al tornio.MISURE: H. cm. 11
Ø orlo cm. 4,3
Ø piede cm. 4STATO DI CONSERVAZIONE: Scheggiata, corrosa, abrasa; i colori
sovraddipinti sono in parte evanidi.

CONSISTENZA ATTUALE DEL MATERIALE: Non deperibile.

ESAME DEI REPERTI: /

CONDIZIONE GIURIDICA: Da definirsi (V. osservazioni).

NOTIFICHE: /

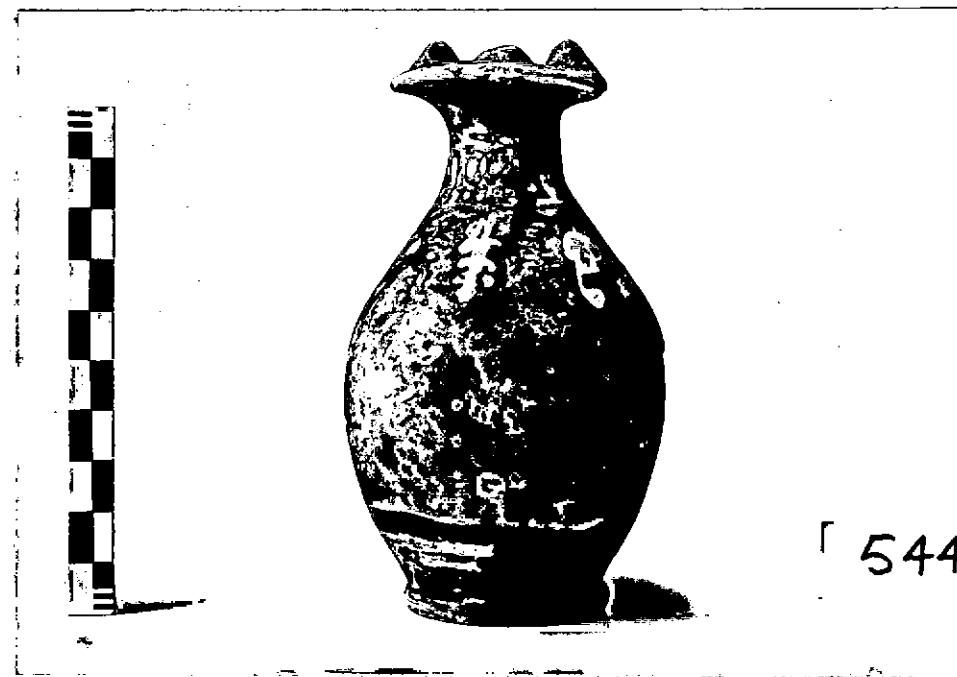

NEG. AFJ 7690

DESCRIZIONE: Oinochoe trilobata con corpo piriforme, piede
a disco, ansa a nastro ingrossato impostata sulla spal-
la e desinente all'interno dell'imboccatura.
Vernice nera su tutta la superficie del vaso tranne il
fondo del piede.Decorazione: Sul collo, fra coppie di linee parallele
orizzontali bianche, ovuli alternati a punti; sotto,
tralcio di vite con pampini, grappoli e viticci bian-
chi con pennellate gialle.Assegnabile all'ultima fase della produzione di Gnathia
per la forma che ha assunto proporzioni miniaturisti-
che, e la decorazione, che costituisce l'estrema sti-
lizzazione dell'ornato a vite (cfr. L. Forti, Cerami-
ca di Gnathia, Napoli 1965, tav. 15, b e 16, a e CVA
London, British Museum I, IV DC, tav. 5, 13).

RESTAURI:

ESEGUITI:

PROCEDIMENTI SEGUITI:

BIBLIOGRAFIA, INVENTARI:

FOTOGRAFIE:

AFS 7690

Si allegano n. 1 fotografie oltre a quella applicata sulla faccia anteriore della presente scheda.

DISEGNI:

ESAME DEI SITI E DEI TERRENI:

RIFERIMENTO OGGETTI DELLO STESSO COMPLESSO:

COMPILATORE DELLA SCHEDA: **Elisabetta Mariani** *Elisabetta*

DATA: **1978**

VISTO DEL FUNZIONARIO RESPONSABILE: **Dott. Anna Maria Camassia**

Anna Maria Camassia

ALLEGATI: **1**

Io sottoscritto mi obbligo alla conservazione dell'oggetto descritto nel presente foglio secondo le norme della Legge 1° Giugno 1939, n. 1089 e Regolamento approvato con R. Decreto n. 363 del 30 Gennaio 1913; di conseguenza a non rimuoverlo dal posto che occupa, a non apportarvi modificazioni senza conseguire preventiva approvazione del Ministero dell'Istruzione, e a non menomarne in alcun modo il pubblico godimento.

DATA: **30 OTT. 1978**

VISTO DEL SOPRINTENDENTE

FIRMA

(M. Giuseppina Cerulli Irelli)

ACQUISTI

M. G. Cerulli Irelli

OSSERVAZIONI: E' in corso un procedimento legale per definire la proprietà. Il numero d'inventario si riferisce all'Elenco della Soprintendenza; il numero fra parentesi al cartellino rinvenuto sul pezzo.

RIFERIMENTO VECCHIE SCHEDE:

RA

N. CATALOGO GENERALE

N. CATALOGO INTERNAZIONALE

MINISTERO PER I BENI CULTURALI E AMBIENTALI
DIREZ. GEN. DELLE ANTICHITA' E BELLE ARTI

03/60033861

ITA:

SOPRINTENDENZA ARCHEOLOGICA - MILANO

INV. 544 (T12)

ALLEGATO N. 1

././ In mancanza di dati di scavo si data per analogia con i pezzi citati, assegnandola genericamente al periodo fine IV - III sec. a.C.

(5605243) Roma, 1975 - Ist. Poligr. Stato - S. (c. 200.000)