



CODICI

03/00033886

ITA:

SOPRINTENDENZA ARCHEOLOGICA - MILANO

25

LOMBARDIA

(5605241) Roma, 1975 - Ist. Poligr. Stato - S. (c. 1.000.000)

PROVINCIA E COMUNE: MI - MILANO

LUOGO DI COLLOCAZIONE: Collezione Torno
Via Morozzo della Rocca, n. 4INV. 831
(T13)

OGGETTO: Oinochoe trilobata

PROVENIENZA (rif. I.G.M.): Ignota

DATI DI SCAVO: /
(o altra acquisizione)

INV. DI SCAVO: /

DATAZIONE: Fine IV - III sec. a.C.

ATTRIBUZIONE: Produzione apula, Fabbrica di Gnathia

MATERIALE E TECNICA: Argilla color bruno pallido; vernice nera;
decorazione sovraddipinta in bianco. Lavorata al tornio.MISURE: H. cm. 11,5
Ø orlo cm. 3,5
Ø piede cm. 3,5

STATO DI CONSERVAZIONE: I colori sovraddipinti sono parzialmente svaniti; incrostata e molto corrosa.

CONSISTENZA ATTUALE DEL MATERIALE: Non deperibile

ESAME DEI REPERTI: /

CONDIZIONE GIURIDICA: Da definirsi (V. osservazioni).

NOTIFICHE: /

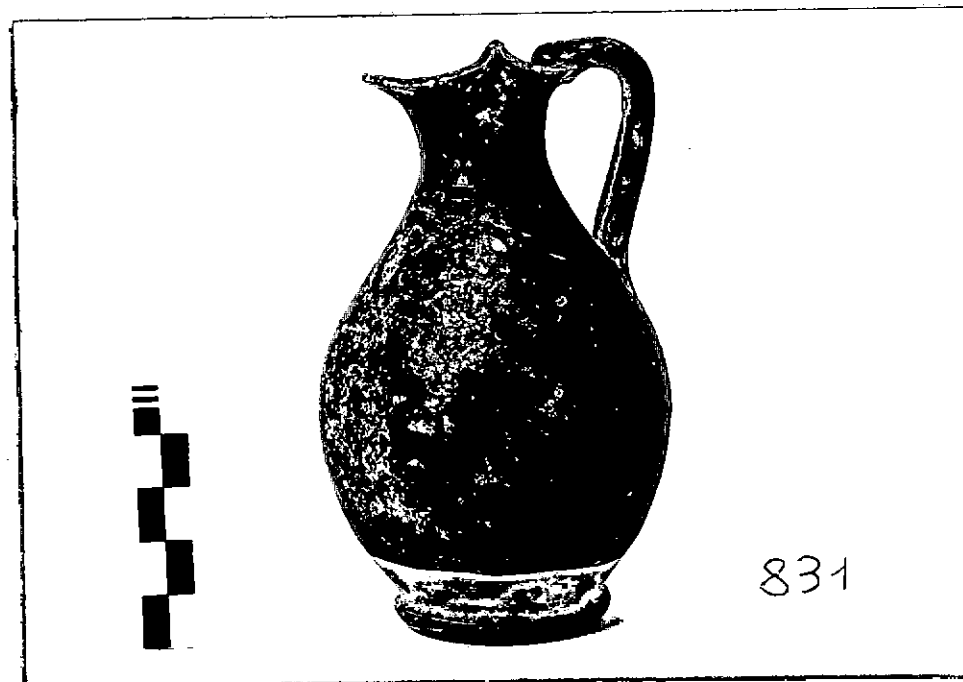

NEG. AFS 7715

DESCRIZIONE: Oinochoe trilobata con piede a disco, corpo piriforme, ansa a bastoncino impostata sulla spalla e desinente con protome ferina all'interno dell'imboccatura.

Vernice nera su tutta la superficie del vaso; risparmiati; una fascia nella parte inferiore del corpo e il fondo del piede.

Decorazione: Sul collo, due linee orizzontali parallele bianche da cui pende un tralcio di vite bianco con pampini, grappoli e viticci alternati.

Assegnabile all'ultima fase della produzione di Gnathia, per la forma che ha assunto proporzioni miniaturistiche, e per la decorazione che costituisce l'estrema stilizzazione dell'ornato a vite (cfr. L. Forti, Ceramiche di Gnathia, Napoli 1965, tav. 15, b e 16, a).

RESTAURI:

ESEGUITI:

PROCEDIMENTI SEGUITI:

BIBLIOGRAFIA, INVENTARI: /

FOTOGRAFIE: *AS 715*

DISEGNI:

ESAME DEI SITI E DEI TERRENI:

RIFERIMENTO OGGETTI DELLO STESSO COMPLESSO:

COMPILATORE DELLA SCHEDA:

Elisabetta Mariani

Elisabetta Mariani

DATA:

1978

VISTO DEL FUNZIONARIO RESPONSABILE:

Dott. Anna Maria Tamassia



ALLEGATI: 1

Io sottoscritto mi obbligo alla conservazione dell'oggetto descritto nel presente foglio secondo le norme della Legge 1° Giugno 1939, n. 1089 e Regolamento approvato con R. Decreto n. 363 del 30 Gennaio 1913; di conseguenza a non rimuoverlo dal posto che occupa, a non apportarvi modificazioni senza conseguire preventiva approvazione del Ministero dell'Istruzione, e a non menomarne in alcun modo il pubblico godimento.

DATA: 30 OTT. 1978

VISTO DEL SOPRINTENDENTE
IL SOPRINTENDENTE

FIRMA



(M. Giuseppina Cerulli)

AGGIORNAMENTI:

M. G. Cerulli

OSSERVAZIONI: E' in corso un procedimento legale per definire la proprietà. Il numero d'inventario si riferisce all'Elenco della Soprintendenza, il numero fra parentesi al cartellino rinvenuto sul pezzo.

RIFERIMENTO VECCHIE SCHEDE:

RA

N. CATALOGO GENERALE

N. CATALOGO INTERNAZIONALE

MINISTERO PER I BENI CULTURALI E AMBIENTALI
DIREZ. GEN. DELLE ANTICHITA' E BELLE ARTI

03/00033886

ITA:

SOPRINTENDENZA ARCHEOLOGICA - MILANO

INV. 831 (F13)

ALLEGATO N. 1

(5605243) Roma, 1975 - Ist. Poligr. Stato - S. (c. 200.000)

./.

In mancanza di dati di scavo si data per analogia con i pezzi citati, assegnandolo genericamente al periodo fine IV - III sec. a.C.