

RA

N. CATALOGO GENERALE

N. CATALOGO INTERNAZIONALE

MINISTERO PER I BENI CULTURALI E AMBIENTALI
DIREZ. GEN. DELLE ANTICHITA' E BELLE ARTI

REGIONE

N.

CODICI

63/00034008

ITA:

Soprintendenza Archeologica Milano

25-

Lombardia

(5605241) Roma, 1975 - Ist. Poligr. Stato - S. (c. 1.000.000)

PROVINCIA E COMUNE: **MI - Milano**

225

LUOGO DI COLLOCAZIONE: **Collezione Torno, Via Moroz-**
zo della Rocca, 4

(-)

OGGETTO: **Brocca**PROVENIENZA (rif. I.G.M.): **ignota**DATI DI SCAVO:
(o altra acquisizione)

INV. DI SCAVO:

DATAZIONE: **450-375 a.C.**ATTRIBUZIONE: **produzione daunia**MATERIALE E TECNICA: **argilla color latte di calce con ingubbiatura
beige con riflessi verdognoli; decorazione dipinta in rosso e
nero. Lavorata al tornio.**MISURE: **h. cm. 14; Ø piede cm. 6,9; Ø orlo cm. 8**STATO DI CONSERVAZIONE: **corrosa e incrostata.**CONSISTENZA ATTUALE DEL MATERIALE: **non deperibile**

ESAME DEI REPERTI:

CONDIZIONE GIURIDICA: **da definirsi (vedi Osservazioni)**

NOTIFICHE:

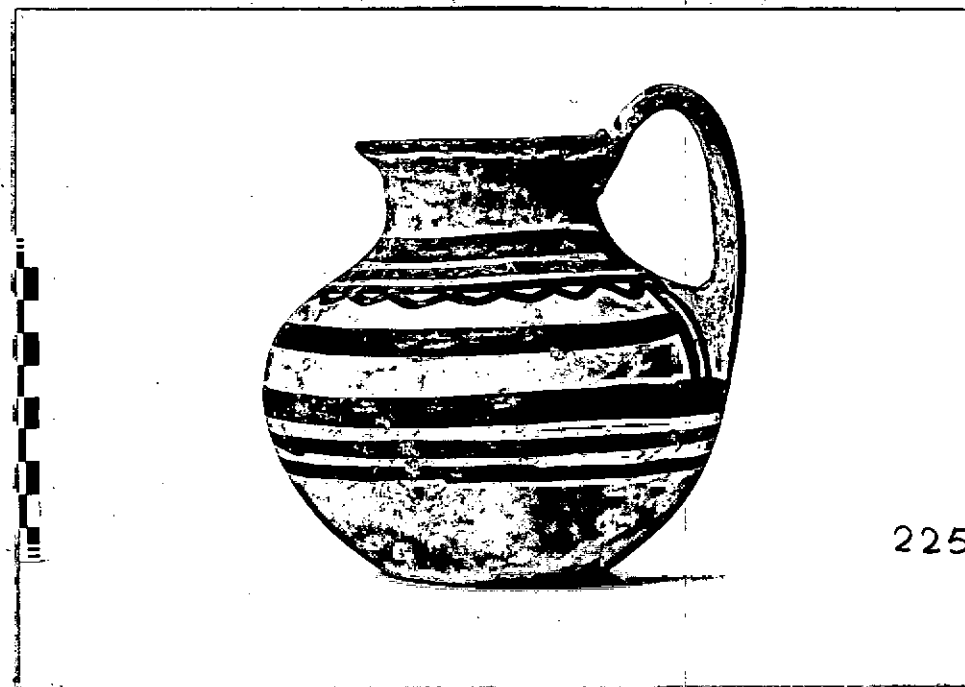
7722-4
NEG. AFS 2722

DESCRIZIONE: Brocca apoda con fondo piatto. Corpo globoso, collo distinto, breve orlo estroflesso. Ansa a nastro di poco sovrastante, impostata sulla spalla e saldata al labbro. Decorazione dipinta: l'orlo presenta quattro gruppi di quattro segmenti verticali dipinti. Il labbro è profilato in nero. Al collo, risparmiato, fanno seguito tre fasce dipinte. Dall'ultima pende una serie di semicerchi. La fascia dipinta sottostante termina su ogni lato in due bande verticali poste presso l'innesto dell'ansa. Infine, una fascia e due più sottili dipinte. La parte inferiore del corpo è risparmiata. L'ansa è ornata da una fascia orizzontale presso l'innesto superiore e da altre tre verticali colorate.

Per forma e sintassi decorativa cfr.: F.P. Johnson, The Farwell Collection, Cambridge, Massachusetts, 1953,

././ vedi Allegato n.1

RESTAURI:

ESEGUITI:

PROCEDIMENTI SEGUITI:

BIBLIOGRAFIA, INVENTARI:

FOTOGRAFIE:

AS. H22

Si allegano n. 1 fotografie oltre a quella applicata sulla faccia anteriore della presente scheda.

DISEGNI:

ESAME DEI SITI E DEI TERRENI:

RIFERIMENTO OGGETTI DELLO STESSO COMPLESSO:

COMPILATORE DELLA SCHEDE:

Giuseppina Rovelli

DATA: 1978

Giuseppina Rovelli

VISTO DEL FUNZIONARIO RESPONSABILE:

Dott. Anna Maria Tamassia



A. Tamassia

ALLEGATI: no 4.

Io sottoscritto mi obbligo alla conservazione dell'oggetto descritto nel presente foglio secondo le norme della Legge 1° Giugno 1939, n. 1089 e Regolamento approvato con R. Decreto n. 363 del 30 Gennaio 1913; di conseguenza a non rimuoverlo dal posto che occupa, a non apportarvi modificazioni senza conseguire preventiva approvazione del Ministero dell'Istruzione, e a non menomarne in alcun modo il pubblico godimento.

DATA: 30 SET. 1978

VISTO DEL SOPRINTENDENTE

FIRMA



SOPRINTENDENTE

AGGIORNAMENTI (Giuseppina Cerulli Irelli)

M. G. Cerulli Irelli

OSSERVAZIONI:

vi è un procedimento legale in corso per definire la proprietà. Il numero inventario si riferisce all'elenco della Soprintendenza.

RIFERIMENTO VECCHIE SCHEDE:

RA	N. CATALOGO GENERALE	N. CATALOGO INTERNAZIONALE	 MINISTERO PER I BENI CULTURALI E AMBIENTALI DIREZ. GEN. DELLE ANTICHITA' E BELLE ARTI	
	03/00036008	ITA:	Soprintendenza Archeologica Milano	INV.
ALLEGATO N. _____				

(5605243) Roma, 1975 - Ist. Poligr. Stato - S. (c. 200.000)

./: fig. 35, Y 25 (databile nel primo quarto del IV sec. a.C.).
 Cfr. inoltre E. M. De Juliis, La ceramica geometrica della Daunia, Firenze, 1977, tav. C, terza fila, il primo vaso
 (con labbro un poco più indistinto). La tomba di cui tale brocca fa parte è degli ultimi anni del V sec. a.C.).
 Per analogia, in assenza di dati di scavo, il pezzo viene collocato entro i limiti cronologici forniti dai confronti.