



CODICI

03/00034029

ITA:

Soprintendenza Archeologica Milano

25

Lombardia

(5605241) Roma, 1975 - Ist. Poligr. Stato - S. (c. 1.000.000)

PROVINCIA E COMUNE: **MI - Milano**

249

LUOGO DI COLLOCAZIONE: **Collezione Torno, Via Moros- INV. (26)
so della Rocca, 4**OGGETTO: **Coppetta**PROVENIENZA (rif. I.G.M.): **Ruvo di Puglia (P. 177, III NO)**DATI DI SCAVO: **proveniente dalla collezione INV. DI SCAVO:
(o altra acquisizione)****Caputi-Rosta di Ruvo di Puglia, acquisto del 1956**DATAZIONE: **IV sec. A.C.**ATTRIBUZIONE: **produzione apula indigena**MATERIALE E TECNICA: **argilla nocciola con ingubbiatura nocciola
scuro. Decorazione dipinta in bruno. Lavorata al tornio.**MISURE: **h. cm.5; Ø piede cm.3,6; Ø orlo cm.6,2**STATO DI CONSERVAZIONE: **prava dell'ansa; scheggiata ed incrostata.
Vernice in parte evanida.**CONSISTENZA ATTUALE DEL MATERIALE: **non deperibile**

ESAME DEI REPERTI:

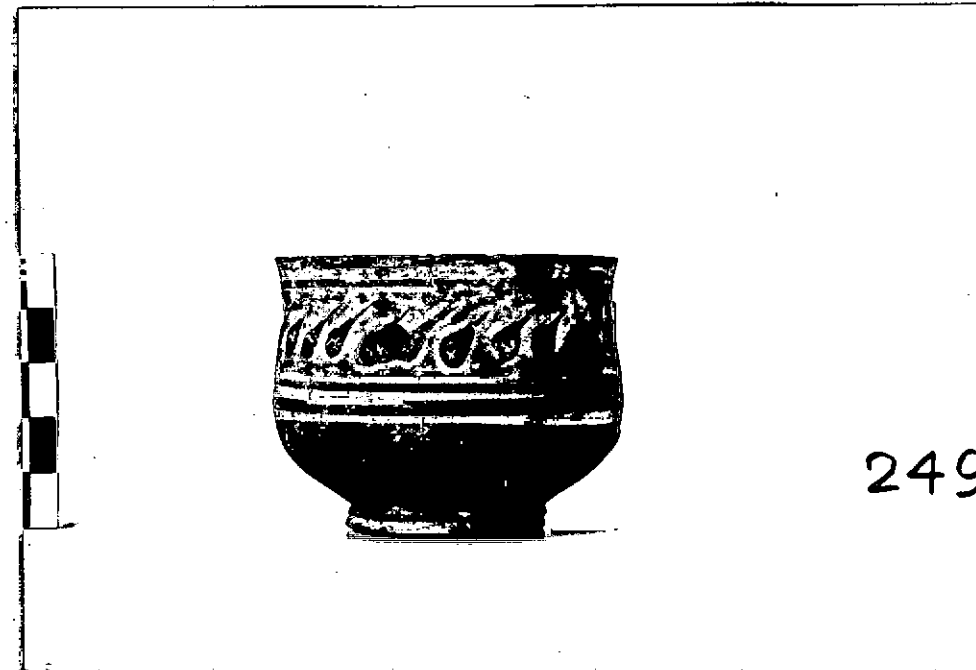
CONDIZIONE GIURIDICA: **proprietà della Ing. Giuseppe Torno**NOTIFICHE: **D.M. 22.12.1948**

NEG. AFS 77u3

DESCRIZIONE: **Coppetta con piede ad anello con doppia modanatura. Corpo con pareti a bassa carenatura; lievemente rastrenato sul fondo. Lieve svassatura del labbro. Decorazione dipinta interna: una fascia dipinta presso l'orlo orlo e labbro coperti dal colore. Decorazione dipinta esterna: dopo il labbro verniciato, c'è una piccola fascia colorata. Si ha quindi una zona con linguette scure, disposte obliquamente. Seguono altre due piccole fasce parallele in orizzontale. Il ventre ed il piede erano coperti dal colore. Il pezzo non trova confronti. Per la decorazione, sembra però rientrare genericamente nella produzione apula del IV sec. a. C.**

RESTAURI:

ESEGUITI:

PROCEDIMENTI SEGUITI:

BIBLIOGRAFIA, INVENTARI:

O. Jatta, I vasi italo-greci del signor Caputi di Ruvo, Napoli,
1877, p. 11, n. 26.

FOTOGRAFIE:

AFI 7743

DISEGNI:

ESAME DEI SITI E DEI TERRENI:

RIFERIMENTO OGGETTI DELLO STESSO COMPLESSO:

COMPILATORE DELLA SCHEDA:

Giuseppina Revelli

DATA:

1978

Giuseppina Revelli

VISTO DEL FUNZIONARIO RESPONSABILE:

Dott. Anna Maria Tamassia

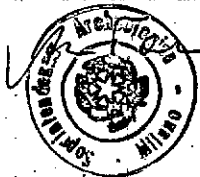

ALLEGATI:

OSSERVAZIONI: **il numero inventario si riferisce all'elenco della Soprintendenza. Il numero tra parentesi si riferisce al cartellino sul pezzo.**

RIFERIMENTO VECCHIE SCHEDE:

Io sottoscritto mi obbligo alla conservazione dell'oggetto descritto nel presente foglio secondo le norme della Legge 1° Giugno 1939, n. 1089 e Regolamento approvato con R. Decreto n. 363 del 30 Gennaio 1913; di conseguenza a non rimuoverlo dal posto che occupa, a non apportarvi modificazioni senza conseguire preventiva approvazione del Ministero dell'Istruzione, e a non menomarne in alcun modo il pubblico godimento.

DATA:

30 SET. 1978



VISTO DEL SOPRINTENDENTE

FIRMA

SOPRINTENDENTE

AGGIORNAMENTI: *Giuseppina Cerulli Irelli*

M. G. Cerulli Irelli