



CODICI

03/00034034

ITA:

Soprintendenza Archeologica Milano

25

Lombardia

(5605241) Roma, 1975 - Ist. Poligr. Stato - S. (c. 1.000.000)

PROVINCIA E COMUNE: **MI - Milano** 259
 LUOGO DI COLLOCAZIONE: **Collezione Torno, Via Moroz-** (17)
zo della Rocca, 4 INV.

OGGETTO: **unguentario**PROVENIENZA (rif. I.G.M.): **Ruvo di Puglia (P. 177, III NO)**

DATI DI SCAVO: **proveniente dalla collezione** INV. DI SCAVO:
 (o altra acquisizione) **Caputi-Resta di Ruvo di Puglia,**
acquisto del 1956

DATAZIONE: **310-250 a.C.**

ATTRIBUZIONE: **produzione indigena di diverse regioni italiote,**
probabilmente apula, data la provenienza.

MATERIALE E TECNICA: **argilla biancastra con ingubbiatura beige-**
rossiccia. Decorazione dipinta rossiccia. Lavorato al tornio.

MISURE: **h. cm.7; Ø piede cm.2; Ø orlo cm.2**

STATO DI CONSERVAZIONE: **schacciato nella spalla e nel ventre; scheg-**
giato, specie nel piede.

CONSISTENZA ATTUALE DEL MATERIALE: **non deperibile**

ESAME DEI REPERTI:

CONDIZIONE GIURIDICA: **proprietà eredi Ing. Giuseppe Torno**

NOTIFICHE: **D.M. 22.12.1948**

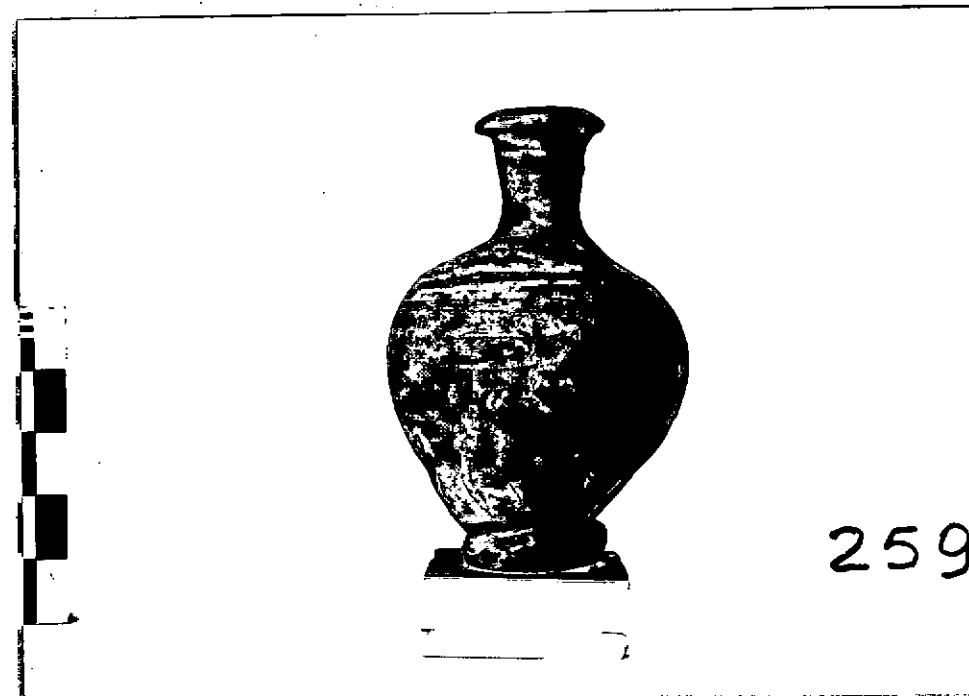

DESCRIZIONE

Unguentario piriforme, con piede a disco piuttosto alto. Collo cilindrico sviluppato, con orlo espando. Decorazione dipinta: orlo e piede verniciati come pure due fasce sulla spalla. Macchie di colore nel corpo. Gli unguentari sono diffusi in tutto il bacino del Mediterraneo; questo pare riconducibile alla produzione italiota. Per forma ed evoluzione cfr.: P. Cintas, *Ceramique punique*, Paris, 1950, in particolare tav. LXX.29. Per forma e decorazione cfr.: P. Orlandini, *Tipologia e cronologia del materiale archeologico di Gela*, in *Arch. Class.*, IX, 1957, tav. LIX, il secondo vaso (databile 310-282 a.C.). Ed ancora per gli stessi motivi: J.P. Morel, in *Not. Scavi*, 1966, p.258, fig.43.e (della fine del IV sec. a.C.). In assenza di dati di scavo, il vaso, per analogia, viene datato in base ai confronti.

RESTAURI:

ESEGUITI:

PROCEDIMENTI SEGUITI:

BIBLIOGRAFIA, INVENTARI:

G. Jatta, I vasi italo-greci del signor Caputi di Ruvo, Napoli,
1877, p.9, n.17.

FOTOGRAFIE: AFI 748

DISEGNI:

ESAME DEI SITI E DEI TERRENI:

RIFERIMENTO OGGETTI DELLO STESSO COMPLESSO:

COMPILATORE DELLA SCHEDA:

Giuseppina Rovelli

DATA:

1978

Giuseppina Rovelli

VISTO DEL FUNZIONARIO RESPONSABILE:

Dott. Anna Maria Tamassia



Tamassia

ALLEGATI:

Io sottoscritto mi obbligo alla conservazione dell'oggetto descritto nel presente foglio secondo le norme della Legge 1° Giugno 1939, n. 1089 e Regolamento approvato con R. Decreto n. 363 del 30 Gennaio 1913; di conseguenza a non rimuoverlo dal posto che occupa, a non apportarvi modificazioni senza conseguire preventiva approvazione del Ministero dell'Istruzione, e a non menomarne in alcun modo il pubblico godimento.

DATA: 30 SET. 1978



VISTO DEL SOPRINTENDENTE

FIRMA

IL SOPRINTENDENTE

AGGIORNAMENTI:

(M. Giuseppina Cerulli Irelli)

M. G. Cerulli Irelli

OSSERVAZIONI:

Il numero inventario si riferisce all'elenco della Soprintendenza. Il numero tra parentesi si riferisce al cartellino sul pezzo.

RIFERIMENTO VECCHIE SCHEDE: