



CODICI

03/00034041

ITA:

Soprintendenza Archeologica Milano

25

Lombardia

(5605241) Roma, 1975 - Ist. Poligr. Stato - S. (c. 1.000.000)

PROVINCIA E COMUNE: **MI - Milano** 427

LUOGO DI COLLOCAZIONE: **Collezione Torno, Via Moroz-** (-)
so della Rocca, 4 INV.

OGGETTO: **oinochoe**

PROVENIENZA (rif. I.G.M.): **ignota**

DATI DI SCAVO: INV. DI SCAVO:
(o altra acquisizione)

DATAZIONE: **VII-VI sec. a.C.**

ATTRIBUZIONE: **produzione italo-corinzia**

MATERIALE E TECNICA: **argilla biancastra con ingubbiatura giallina.**
Decorazione dipinta in rosso. Lavorata al tornio.

MISURE: **h. cm.25; Ø piede cm.8; Ø orlo cm.8,6**

STATO DI CONSERVAZIONE: **soffeggiata, corrosa; vernice un poco eva-**
nida.

CONSISTENZA ATTUALE DEL MATERIALE: **non deperibile.**

ESAME DEI REPERTI:

CONDIZIONE GIURIDICA: **da definirsi (vedi Osservazioni)**

NOTIFICHE:

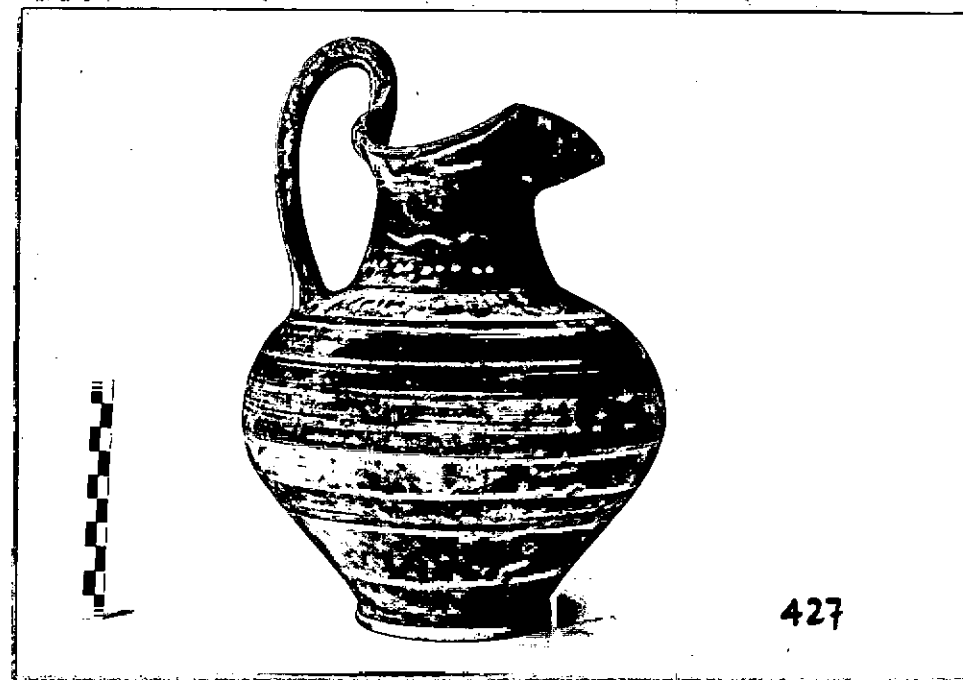

NEG. AFS 7155

DESCRIZIONE:
Oinochoe con piede troncoconico pieno. Corpo notevolmente espanso e rastremato nel ventre. Spalla fortemente arrotondata. Alto collo a tronco di cono. Bocca trilobata, con becco anteriore ben distinto. Ansa a nastro, sormontante, impostata sulla spalla e saldata al labbro.
Decorazione dipinta: sul labbro corre una fascia colorata. L'orlo è a risparmio. Sul collo, tutto verniciato, stanno una fascia ondulata e dei punti a risparmio. La spalla, delimitata superiormente ed inferiormente da fasce orizzontali, è decorata con foglioline stilizzate pendule dipinte. Seguono due fasce ravvicinate, di cui la seconda è più larga. Più sotto, un'altra fascia colorata. L'attacco del piede e parte di esso sono verniciati. L'ansa è profilata dal colore e presenta tre gruppi di segmenti verticali.

./ vedi Allegato n.1.

RESTAURI:

ESEGUITI:

PROCEDIMENTI SEGUITI:

BIBLIOGRAFIA, INVENTARI:

FOTOGRAFIE: *AF 7455*

DISEGNI:

ESAME DEI SITI E DEI TERRENI:

RIFERIMENTO OGGETTI DELLO STESSO COMPLESSO:

2000 11 11 11 11

COMPILATORE DELLA SCHEDA: **Giuseppina Rovelli**

DATA: **1978**

Giuseppina Rovelli

VISTO DEL FUNZIONARIO RESPONSABILE: **Dott. Anna Maria Tamassia**

Anna Maria Tamassia



ALLEGATI: **n.1**

Io sottoscritto mi obbligo alla conservazione dell'oggetto descritto nel presente foglio secondo le norme della Legge 1° Giugno 1939, n. 1089 e Regolamento approvato con R. Decreto n. 363 del 30 Gennaio 1913; di conseguenza a non rimuoverlo dal posto che occupa, a non apportarvi modificazioni senza conseguire preventiva approvazione del Ministero dell'Istruzione, e a non menomarne in alcun modo il pubblico godimento.

DATA: **30 SET. 1978**

VISTO DEL SOPRINTENDENTE

FIRMA

 **SOPRINTENDENTE**
Giuseppina Cerulli Irelli
AGGIORNAMENTI:
ll G. Cerulli Irelli

OSSERVAZIONI: **vi è un procedimento legale in corso per definire la proprietà. Il numero inventario si riferisce all'elenco della Soprintendenza.**

RIFERIMENTO VECCHIE SCHEDE:

RA	N. CATALOGO GENERALE	N. CATALOGO INTERNAZIONALE	 MINISTERO PER I BENI CULTURALI E AMBIENTALI DIREZ. GEN. DELLE ANTICHITA' E BELLE ARTI	
	03/00034047	ITA:	Scopintendenza Archeologica Milano	INV.
	ALLEGATO N. 1			

(5605243) Roma, 1975 - Ist. Poligr. Stato - S. (c. 200.000)

Il suo innesto nel corpo è segnato da due fasce oblique.

Per forma ed, in parte, decorazione, cfr.: CVA, Tarquinia 3, tav. 25.6 (etrusco-corinzia).

Per gli stessi motivi cfr inoltre: CVA, Capua IV, III C, tav. 1.2 (etrusco-corinzia).

Per forma cfr.: E. Mattheucig, Poggio Buco, The Necropolis of Stabia, Berkeley, 1951, tav. XIII. 17 (datato ultimo quarto del VII sec. a.C.).

In assenza di dati di scavo, il pezzo, per analogia, viene datato in base ai confronti.