



CODICI

03/00034045

ITA:

Soprintendenza Archeologica Milano

25

Lombardia

(5605241) Roma, 1975 - Ist. Poligr. Stato - S. (c. 1.000.000)

PROVINCIA E COMUNE: MI - Milano 462
 LUOGO DI COLLOCAZIONE: Collezione Forno, Via Morezzo INV. (T. 110)
 della Rocca, 4

OGGETTO: Lekythos

PROVENIENZA (rif. I.G.M.): ignota

DATI DI SCAVO:
(o altra acquisizione)

INV. DI SCAVO:

DATAZIONE: IV-III sec. a.C.

ATTRIBUZIONE: produzione messapica

MATERIALE E TECNICA: argilla giallina con ingubbiatura ^{color} (daino) decorazione dipinta in nero. Lavorata al tornio.MISURE: h. cm. 6,5; ϕ piede cm. 6,5; ϕ orlo cm. 2,8.

STATO DI CONSERVAZIONE: incrostato e scheggiato.

CONSISTENZA ATTUALE DEL MATERIALE: non deperibile

ESAME DEI REPERTI:

CONDIZIONE GIURIDICA: da definirsi (vedi Osservazioni)

NOTIFICHE:

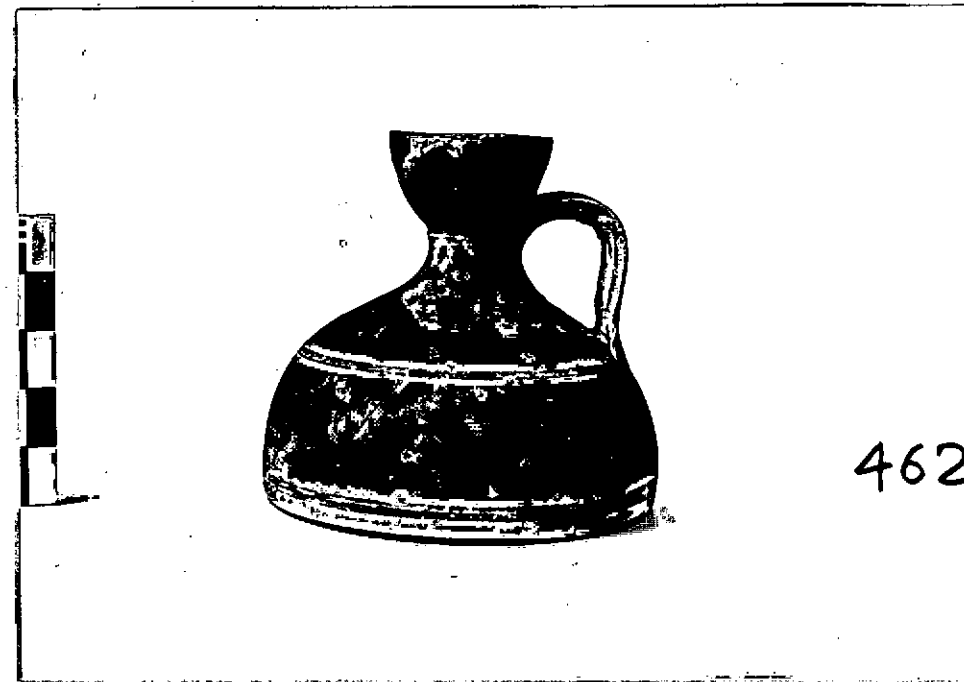

DESCRIZIONE:

Lekythos a fondo schiacciato, apoda ^{NEG} con fondo con cavo. Collo fortemente rastremato, con collarino d'innesto all'orlo. Alto orlo ad imbuto con pareti incurvate. Ansa a nastro impostata dalla spalla e saldata all'innesto dell'orlo. Decorazione dipinta: labbro profilato da una fascia nera. Spalla e ventre presentano una fascia pure nera. Ansa coperta di vernice.

Per la forma cfr.: M.D. Marin, Manduzia - Cenni preistorici e storici - Descrizione delle sue antichità, in Annali Fac. Lett. e Fil. di Bari, IV, 1958, fig. 13.4 (il materiale proveniente dalla necropoli, tra cui è la lekythos, è genericamente datato tra il IV e il II sec. a.C.).

In assenza di dati di scavo e per analogia con il confronto, il pezzo viene datato entro i limiti cronologici da esso forniti, per quanto molto generici.

RESTAURI:

ESEGUITI:

PROCEDIMENTI SEGUITI:

BIBLIOGRAFIA, INVENTARI:

FOTOGRAFIE: AFS 7159

DISEGNI:

ESAME DEI SITI E DEI TERRENI:

RIFERIMENTO OGGETTI DELLO STESSO COMPLESSO:

COMPILATORE DELLA SCHEDA:

Giuseppina Rovelli

DATA:

1978

Giuseppina Rovelli

VISTO DEL FUNZIONARIO RESPONSABILE:

Dott. Maria Tamassia



Tamassia

ALLEGATI:

Io sottoscritto mi obbligo alla conservazione dell'oggetto descritto nel presente foglio secondo le norme della Legge 1° Giugno 1939, n. 1089 e Regolamento approvato con R. Decreto n. 363 del 30 Gennaio 1913; di conseguenza a non rimuoverlo dal posto che occupa, a non apportarvi modificazioni senza conseguire preventiva approvazione del Ministero dell'Istruzione, e a non menomarne in alcun modo il pubblico godimento.

DATA: 30 SET. 1978

VISTO DEL SOTTINTENDENTE

FIRMA



Giuseppina Cerulli Irelli

AGG.

M. G. Cerulli Irelli

OSSERVAZIONI: vi è un procedimento legale in corso per definire la proprietà. Il numero inventario si riferisce all'elenco della Soprintendenza. Il numero tra parentesi si riferisce al cartellino sul pezzo.

RIFERIMENTO VECCHIE SCHEDE: