

RA

N. CATALOGO GENERALE

N. CATALOGO INTERNAZIONALE

MINISTERO PER I BENI CULTURALI E AMBIENTALI
DIREZ. GEN. DELLE ANTICHITA' E BELLE ARTI

REGIONE

N.

CODICI

03/00034054

ITA:

Soprintendenza Archeologica Milano

25

Lombardia

(5605241) Roma, 1975 - Ist. Poligr. Stato - S. (c. 1.000.000)

PROVINCIA E COMUNE: **MI - Milano**

841

LUOGO DI COLLOCAZIONE: **Collezione Torno, Via Moros-** INV. **(-)**
so della Rocca, 4OGGETTO: **askos ad anello**PROVENIENZA (rif. I.G.M.): **ignota**DATI DI SCAVO:
(o altra acquisizione)

INV. DI SCAVO:

DATAZIONE: **650-600 a.C.**ATTRIBUZIONE: **produzione italo-geometrica**MATERIALE E TECNICA: **argilla nocciola; decorazione dipinta bruna e**
rossiccia. Lavorato al tornio.MISURE: **h. cm. 10; spessore del corpo cm. 4,5; Ø orlo cm. 5**STATO DI CONSERVAZIONE: **scheggiato e abraso; vernice leggermente**
evanidaCONSISTENZA ATTUALE DEL MATERIALE: **non deperibile**

ESAME DEI REPERTI:

CONDIZIONE GIURIDICA: **da definirsi (vedi Osservazioni)**

NOTIFICHE:

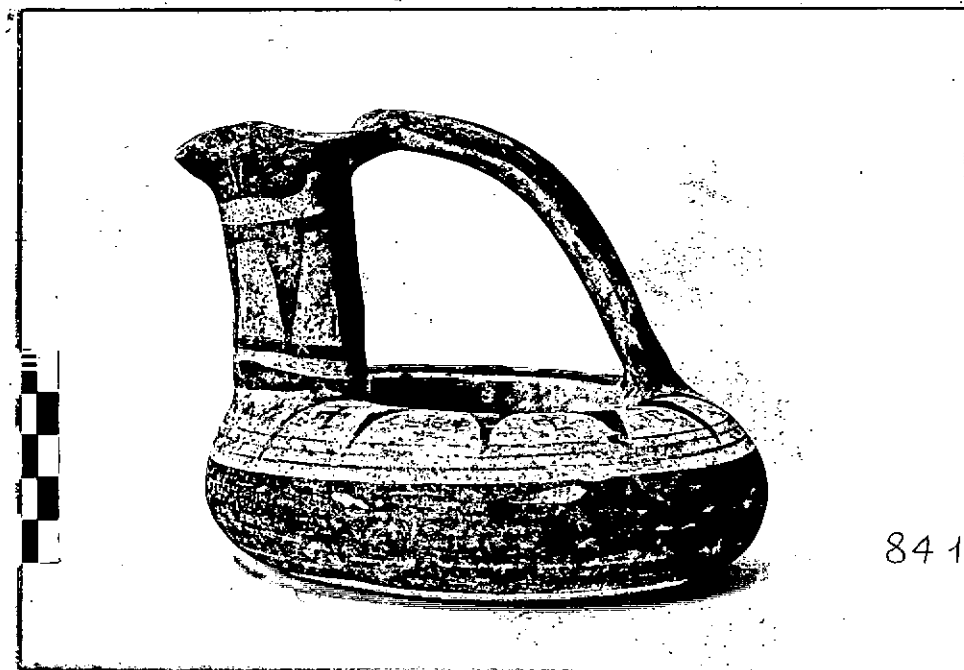
7768-1
NEG. AFS 7768DESCRIZIONE: **Askos ad anello con corpo dalle pareti arrotondate. Alto collo cilindrico. Bocca trilobata. L'ansa, a doppio bastoncino, è impostata sulla superficie superiore del corpo e saldata alla bocca.****Decorazione dipinta: labbro e parte del collo colorati. Sul collo, inoltre, da una fascia scura pendono dei motivi a denti di lupo campiti di colore. Negli interspazi, delle decorazioni ad S, dipinte in rosso. Dopo altre due fasce, di cui la ultima segna il punto di raccordo al corpo, si hanno ancora due denti di lupo colorati, pendenti da una fascia interrotta dal collo. Negli interspazi, delle croci uncinata dipinte in rosso. Nell'interspazio frontale si ha invece una linea ondulata rossa. Tre righe ed una grossa fascia completano la decorazione. La ansa è superiormente coperta dal colore; colorato è pure il suo innesto nel corpo.**

./ - vedi Allegato n.1

RESTAURI:

ESEGUITI:

PROCEDIMENTI SEGUITI:

BIBLIOGRAFIA, INVENTARI:

AS 7768
FOTOGRAFIE: si ALLEGA N. 1 FOTOGRAFIA OLTRÈ A QUELLA APPLICATA
SULLA FACCA ANTERIORE DELLA PRESENTE FOTOGRAFIA.

DISEGNI:

ESAME DEI SITI E DEI TERRENI:

RIFERIMENTO OGGETTI DELLO STESSO COMPLESSO:

COMPILATORE DELLA SCHEDA: **Giuseppina Rovelli**

DATA: **1978** *Giuseppina Rovelli*

VISTO DEL FUNZIONARIO RESPONSABILE: **Dott. Anna Maria Tanassis**



A. Tanassis

ALLEGATI: **n. 1**

Io sottoscritto mi obbligo alla conservazione dell'oggetto descritto nel presente foglio secondo le norme della Legge 1° Giugno 1939, n. 1089 e Regolamento approvato con R. Decreto n. 363 del 30 Gennaio 1913; di conseguenza a non rimuoverlo dal posto che occupa, a non apportarvi modificazioni senza conseguire preventiva approvazione del Ministero dell'Istruzione, e a non menomarne in alcun modo il pubblico godimento.

DATA: **30 SET. 1978**

VISTO DEL SOPRINTENDENTE
IL SOPRINTENDENTE

FIRMA

(M. Giuseppina Cerulli Irelli)



MENTI: *M. G. Cerulli Irelli*

OSSERVAZIONI: **vi è un procedimento legale in corso per definire la proprietà. Il numero inventario si riferisce all'elenco della Soprintendenza.**

RIFERIMENTO VECCHIE SCHEDE:

RA

N. CATALOGO GENERALE

N. CATALOGO INTERNAZIONALE

MINISTERO PER I BENI CULTURALI E AMBIENTALI
DIREZ. GEN. DELLE ANTICHITA' E BELLE ARTI

03/00034058

ITA:

Soprintendenza Archeologica Milano

INV.

ALLEGATO N. 1

(5605243) Roma, 1975 - Ist. Poligr. Stato - S. (c. 200.000)

- ./ Per la forma cfr.: CVA, Tarquinia 3, tav. 27. 7 e 8. (Similare è la decorazione del collo. Datato 650-625 a.C.).
Cfr. inoltre CVA, Museo Preistorico L. Pigorini 1, Capena, tav. 13.1 (con collo più alto e anca piegata diversamente. Datato nel VII sec. a.C.).
In assenza di dati di scavo, il pezzo, per analogia, viene datato in base ai confronti.