



03/00038253

ITA:

SOPRINTENDENZA ARCHEOLOGICA - MILANO

25

LOMBARDIA

(5605241) Roma, 1975 - Ist. Poligr. Stato - S. (c. 1.000.000)

PROVINCIA E COMUNE: **MI - VIADANA**LUOGO DI COLLOCAZIONE: **Museo Civico "A. Parazzi" INV. Museo B 3**OGGETTO: **Pugnale frammentario**PROVENIENZA (rif. I.G.M.): **Sabbioneta (MN), (F 74 IV NO)**DATI DI SCAVO:
(o altra acquisizione) **Scavi A. Parazzi 1879** INV. DI SCAVO:DATAZIONE: **Età del bronzo medio-recente (XIV - XIII sec. e c.)**ATTRIBUZIONE: **Cultura terramaricola**MATERIALE E TECNICA: **Bronzo fuso a patina scura con piccole chiazze verde-chiaro; decorazione incisa.**MISURE: **Lung. mass. cons. cm 13,6; largh. lama cm 1,5;
diam. anello cm 2,3.**STATO DI CONSERVAZIONE: **Diviso in due frammenti all'altezza del codolo; manca la punta; intaccature ai tagli, ossidazioni e abrasioni superficiali.**CONSISTENZA ATTUALE DEL MATERIALE: **Non deperibile**

ESAME DEI REPERTI:

CONDIZIONE GIURIDICA: **Proprietà del Comune di Viadana**

NOTIFICHE:

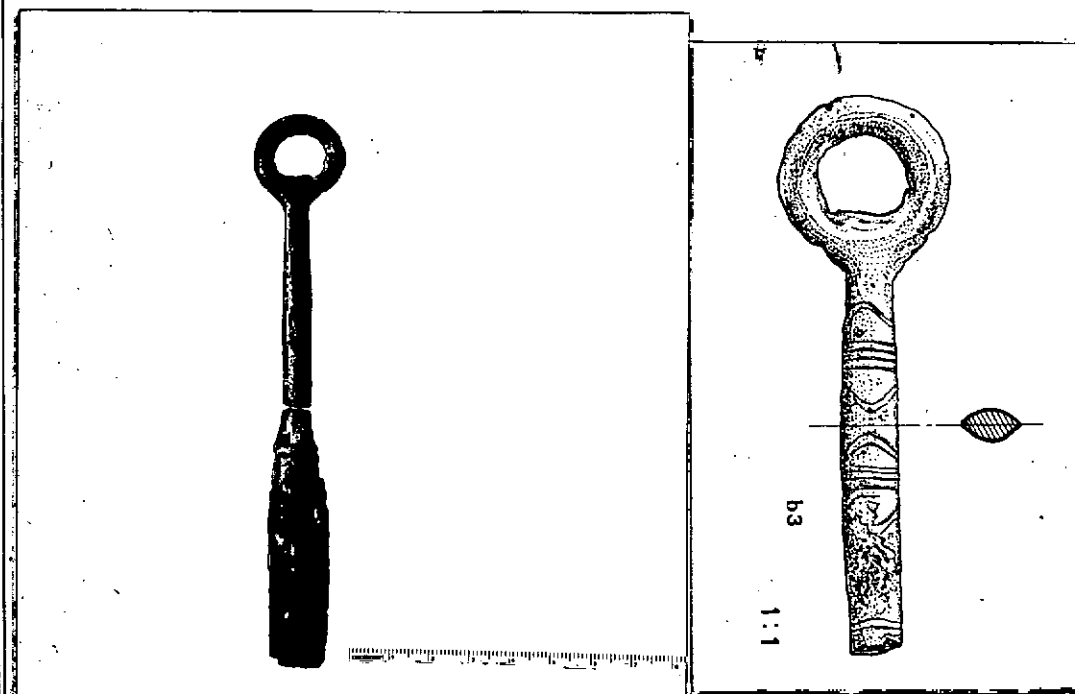

880-A

NEG. AFS. 8782

DESCRIZIONE:

Pugnale con lama a margini rettilinei; codolo a sezione ellittica, terminante ad anello. Fine decorazione incisa sul codolo, costituita da solcature circolari racchiudenti un fascio di solcature orizzontali.

A titolo di esemplificazione si veda un analogo reperto, datato alle fasi più recenti dell'età del bronzo: 3000 anni fa a Verona, Catalogo della Mostra, Verona, 1976, pag. 136, fig. 3 n. 12.

RESTAURI:

ESEGUITI:

PROCEDIMENTI SEGUITI:

BIBLIOGRAFIA, INVENTARI:

FOTOGRAFIE: A.F.S. 8782

DISEGNI: 880 A

ESAME DEI SITI E DEI TERRENI:

RIFERIMENTO OGGETTI DELLO STESSO COMPLESSO:

11/10 18352

COMPILATORE DELLA SCHEDA: **Angela Sabatini**

DATA: **1978**

Angela Sabatini

VISTO DEL FUNZIONARIO RESPONSABILE:

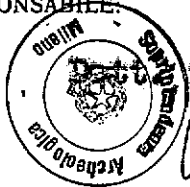

Anna Maria Tanassi

A. M. Tanassi

ALLEGATI:

Io sottoscritto mi obbligo alla conservazione dell'oggetto descritto nel presente foglio secondo le norme della Legge 1° Giugno 1939, n. 1089 e Regolamento approvato con R. Decreto n. 363 del 30 Gennaio 1913; di conseguenza a non rimuoverlo dal posto che occupa, a non apportarvi modificazioni senza conseguire preventiva approvazione del Ministero dell'Istruzione, e a non menomarne in alcun modo il pubblico godimento.

DATA: **20 NOV. 1980**

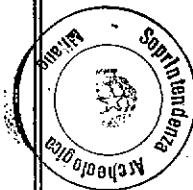

IL SOPRINTENDENTE
VISTO DEL SOPRINTENDENTE
(**M. Giuseppina Cerulli Irelli**)

M. Giuseppina Cerulli Irelli

AGGIORNAMENTI:

M. G. Cerulli Irelli

OSSERVAZIONI:

RIFERIMENTO VECCHIE SCHEDE: