



03/00038256

ITA:

SOPRINTENDENZA ARCHEOLOGICA - MILANO

25

LOMBARDIA

(5605241) Roma, 1975 - Ist. Poligr. Stato - S. (c. 1.000.000)

PROVINCIA E COMUNE: **MN - VIADANA**LUOGO DI COLLOCAZIONE: **Museo Civico "A. Farazzi" INV. Museo P 2**OGGETTO: **Frammento di capeduncola**PROVENIENZA (rif. I.G.M.): **Viadana (MN), loc. Bollaguarda, terreno Ronchi Cantoni (P 74 IV NO; nn 30/370)**DATI DI SCAVO: **Scavi A. Farazzi 1879** INV. DI SCAVO:DATAZIONE: **Età del bronzo medio e tardo (XVI - XIII sec. a C.)**ATTRIBUZIONE: **Cultura terramaricola**MATERIALE E TECNICA: **Terracotta nera, di fine impasto; superficie levigata e in parte lucidata; decorazione incisa.**MISURE: **Alt. ansa al centro cm 8,4; largh. ansa alle ap- pendici cm 8,7.**STATO DI CONSERVAZIONE: **Lievi intaccature**CONSISTENZA ATTUALE DEL MATERIALE: **Non deperibile**

ESAME DEI REPERTI:

CONDIZIONE GIURIDICA: **Proprietà del Comune di Viadana**

NOTIFICHE:

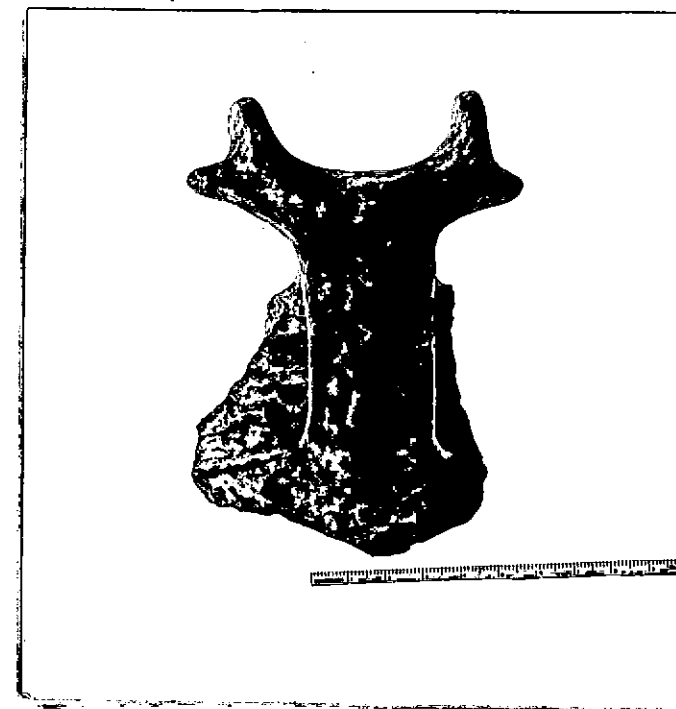

NEG. A.F.S. 8783

DESCRIZIONE:

Frammento di capeduncola carenata con parete concava, decorata da una leggera scanalatura orizzontale. Ansa a corna molto divaricate, con leggera flessione verso l'alto ed espansione terminale a lobo quasi circolare, con prominente conica verso il basso, tale da atteggiare una protoma zoomorfa.

Esemplari analoghi sono frequenti negli insediamenti eneolitici dell'Emilia occidentale o della Transpadana. Si vedano esemplari di Campo Castellaro (P. Castelfranco e G. Patroni, La stazione palustre di Campo Castellaro presso il Vno di

./.

RESTAURI:

ESEGUITI:

PROCEDIMENTI SEGUITI:

BIBLIOGRAFIA, INVENTARI:

FOTOGRAFIE: A.F.S. 8783

DISEGNI:

ESAME DEI SITI E DEI TERRENI:

Piadena, in Monum. Ant. Lincei, Vol. XXIV, 1916, col. 339, fig. 27 - in basso al centro), del Veneto (A. Aspes e S. Salvatori, Kateria li preistorici provenienti da Perteghelle di Cerea - Verona, in Mem. Mus. Civ. St. Nat., Verona, 1972, XX, pag. 242 fig. 8 n. 7, 10) e del Castellaro di Gottolongo (F. Barocelli, Il Castellaro di Gottolongo, Brescia, 1971, fig. 27).

RIFERIMENTO OGGETTI DELLO STESSO COMPLESSO:

COMPILATORE DELLA SCHEDA:

Angela Sabatini

DATA:

1978

Angela Sabatini

VISTO DEL FUNZIONARIO RESPONSABILE

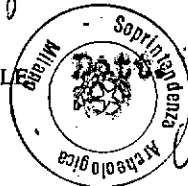

DATA: Anna Maria Tomassia

A.M. Tomassia

ALLEGATI:

OSSERVAZIONI:

RIFERIMENTO VECCHIE SCHEDE:

Io sottoscritto mi obbligo alla conservazione dell'oggetto descritto nel presente foglio secondo le norme della Legge 1° Giugno 1939, n. 1089 e Regolamento approvato con R. Decreto n. 363 del 30 Gennaio 1913; di conseguenza a non rimuoverlo dal posto che occupa, a non apportarvi modificazioni senza conseguire preventiva approvazione del Ministero dell'Istruzione, e a non menomarne in alcun modo il pubblico godimento.

DATA:

20 NOV. 1980



IL SOPRINTENDENTE
VISTO DEL SOPRINTENDENTE

FIRMA

AGGIORNAMENTI:

M. G. Quella

1980/11/20