



03/00038256

ITA:

SOPRINTENDENZA ARCHEOLOGICA - MILANO

25

LOMBARDIA

(5605241) Roma, 1975 - Ist. Poligr. Stato - S. (c. 1.000.000)

PROVINCIA E COMUNE: MN + VIADANA

LUOGO DI COLLOCAZIONE: Museo Civico "A. Parazzi" INV. Museo P 4

OGGETTO: Apofisi cornuta di ansa

PROVENIENZA (rif. I.G.M.): Viadana (MN), loc. Bellaguarda, terreno
Ronchi Cantoni (P 74 IV NO; mm 30/370)DATI DI SCAVO: Scavi A. Parazzi 1879
(o altra acquisizione) INV. DI SCAVO:

DATAZIONE: Età del bronzo medio-tardo (XIV - XIII sec. a C.)

ATTRIBUZIONE: Cultura terramaricola

MATERIALE E TECNICA: Terracotta di colore grigio scuro, di
buon impasto; superficie levigata.

MISURE: Alt. al centro cm 6,7; largh. alle appendici cm 7,7.

STATO DI CONSERVAZIONE: Due sbrecciature ad una estremità

CONSISTENZA ATTUALE DEL MATERIALE: Non deperibile

ESAME DEI REPERTI:

CONDIZIONE GIURIDICA: Proprietà del Comune di Viadana

NOTIFICHE:

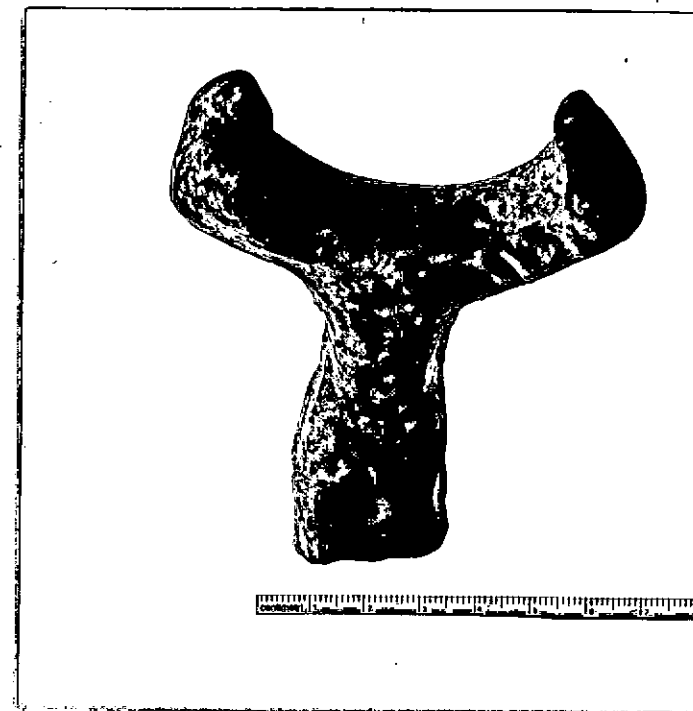

NEG. A.F.S. 8784

DESCRIZIONE:

Apofisi cornuta di ansa, con accentuata falca-
tura ed estremità espanse e ripiegate verso
l'alto, tali da arrieggiare una protome zoomor-
fa. Rimane parte del nastro dell'ansa stessa.

Rientra nella produzione di anse a conforma-
zione zoomorfa, largamente diffusa nelle ter-
remare e nelle coeve stazioni di facies affi-
ne. La definizione cronologica di questo re-
perto è data dal tipo d'impasto e dalla somi-
glianza con un analogo esemplare proveniente
da Basilica Nova presso Parma: cfr. G. Säflund,
Le terremare, Leipzig 1939, pag. 80 n. 3, tav.
20 n. 8.

RESTAURI:

ESEGUITI:

PROCEDIMENTI SEGUITI:

BIBLIOGRAFIA, INVENTARI:

FOTOGRAFIE: A.F.S. 8784

DISEGNI:

ESAME DEI SITI E DEI TERRENI:

RIFERIMENTO OGGETTI DELLO STESSO COMPLESSO:

1000 1000

COMPILATORE DELLA SCHEDA: **Angela Sabatini**

DATA: **1978** *Angela Sabatini*

VISTO DEL FUNZIONARIO RESPONSABILE:

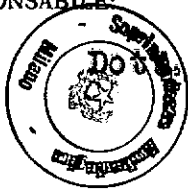

Anna Maria Tamassia

A. M. Tamassia

ALLEGATI:

OSSERVAZIONI:

RIFERIMENTO VECCHIE SCHEDE:

Io sottoscritto mi obbligo alla conservazione dell'oggetto descritto nel presente foglio secondo le norme della Legge 1° Giugno 1939, n. 1089 e Regolamento approvato con R. Decreto n. 363 del 30 Gennaio 1913; di conseguenza a non rimuoverlo dal posto che occupa, a non apportarvi modificazioni senza conseguire preventiva approvazione del Ministero dell'Istruzione, e a non menomarne in alcun modo il pubblico godimento.



DATA: **20 NOV. 1980**

IL SOPRINTENDENTE
IL VISTO DEL SOPRINTENDENTE
(M. Giuseppina Cerulli Irelli)

M. G. Cerulli Irelli

AGGIORNAMENTI:

FIRMA

[Handwritten signature]