



08/00038256

ITA:

SOEINTENDENZA ARCHEOLOGICA - MILANO

25

LOMBARDIA

(5605241) Roma, 1975 - Ist. Poligr. Stato - S. (c. 1.000.000)

PROVINCIA E COMUNE: **MN - VIADANA**LUOGO DI COLLOCAZIONE: **Museo Civico "A. Parazzi" INV. Museo P 7**OGGETTO: **Frammento di capeduncola con anca**PROVENIENZA (rif. I.G.M.): **Viadana (MN), località Bellaguarda,  
terreno Ronchi Cantoni (P 74 IV NO; mm 30/370)**DATI DI SCAVO: **Scavi A. Parazzi 1879** INV. DI SCAVO:DATAZIONE: **Età del bronzo medio e recente (XVI - XIII sec.  
a C.)**ATTRIBUZIONE: **Cultura terramaricola**MATERIALE E TECNICA: **Terracotta grigia, di buon impasto,  
superficie levigata, decorazione incisa.**MISURE: **Alt. anca al contro cm 7,6; largh. parete cm 7,9.**STATO DI CONSERVAZIONE: **Manca un'appendice dell'anca. Alcune  
intaccature.**CONSISTENZA ATTUALE DEL MATERIALE: **Non deperibile**

ESAME DEI REPERTI:

CONDIZIONE GIURIDICA: **Proprietà del Comune di Viadana**

NOTIFICHE:

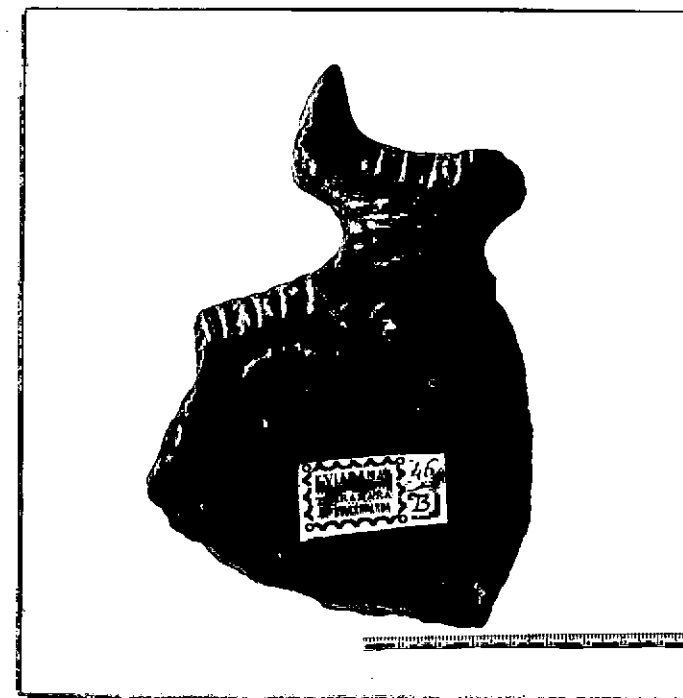

NEG. A.F.S. 8785

DESCRIZIONE:

Frammento di capeduncola a carena non molto alta, parete un poco concava, ventre a profilo convesso; orlo a labbro obliquo, decorato a profonde solcature verticali. L'anca è a corna di lanca molto divergate, quasi orizzontali, con leggera flessione verso l'alto ed accentuate espansioni discoidali. La decorazione sull'anca è costituita da cinque profonde solcature orizzontali e parallele sul nastro esterno; da solcature verticali nella innellatura e da un fascio di quattro orizzontali sul nastro interno. Inoltre all'inserzione dell'anca sull'orlo si nota una bugnetta

/.

RESTAURI:

ESEGUITI:

PROCEDIMENTI SEGUITI:

BIBLIOGRAFIA, INVENTARI:

Questo reperto è stato catalogato da A. Farazzi con  
il numero 46/B.

FOTOGRAFIE: A.F.S. 8785

DISEGNI:

ESAME DEI SITI E DEI TERRENI:

circondata da una scanalatura.

Trattasi di reperto assai comune nelle stazio-  
ni terramaricole padane dell'età del bronzo me-  
dio e recente. Per il tipo di capoduncola cfr.  
R. Peroni, Per una definizione dell'aspetto  
culturale "subappenninico" come fase cronologi-  
ca a sè stante, in Mem. Lincei, Serie VIII, Vol.  
IX, 1959, pp. 20-21, tav. I, t; per la forma  
dell'ansa cfr. Idem, pag. 84, tav. IX n4.

RIFERIMENTO OGGETTI DELLO STESSO COMPLESSO:

COMPILATORE DELLA SCHEDA: **Angela Sabatini**

DATA: **1978**

*Angela Sabatini*

VISTO DEL FUNZIONARIO RESPONSABILE:

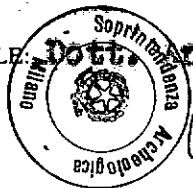

**Dott. Anna Maria Tanassi**

*A. M. Tanassi*

ALLEGATI:

Io sottoscritto mi obbligo alla conservazione dell'oggetto descritto nel presente foglio secondo le norme della Legge 1° Giugno 1939, n. 1089 e Regolamento approvato con R. Decreto n. 363 del 30 Gennaio 1913; di conseguenza a non rimuoverlo dal posto che occupa, a non apportarvi modificazioni senza conseguire preventiva approvazione del Ministero dell'Istruzione, e a non menomarne in alcun modo il pubblico godimento.

DATA: **20 NOV 1980**



**IL SOPRINTENDENTE**  
VISTO DEL SOPRINTENDENTE  
(M. Giuseppina Cerulli Irelli)

FIRMA

AGGIORNAMENTI:

*M. G. Cerulli Irelli*

*[Handwritten signature]*

OSSERVAZIONI:

RIFERIMENTO VECCHIE SCHEDE: