



3/00038266

ITA:

SOPRINTENDENZA ARCHEOLOGICA - MILANO

25

LOMBARDIA

(5605241) Roma, 1975 - Ist. Poligr. Stato - S. (c. 1.000.000)

PROVINCIA E COMUNE: **LN - VIADANA**LUOGO DI COLLOCAZIONE: **Museo Civico "A. Parazzi" INV. Museo P 70**OGGETTO: **Frammento di anca**PROVENIENZA (rif. I.G.M.): **Viadana (LN), loc. Bollaguarda, terreno****Possioncello Levi (P 74 IV NO;mm 27/376)**DATI DI SCAVO:
(o altra acquisizione)

Scavi A. Parazzi 1879

INV. DI SCAVO:

DATAZIONE: **Età del bronzo medio e recente (XVI - XIII sec.
a. C.)**ATTRIBUZIONE: **Cultura terramaricola**MATERIALE E TECNICA: **Terracotta di colore grigio-scuro, di fi-
no impasto; superficie levigata o in parte lucidata;
decorazione imple-**

MISURE:

Alt. al centro cm 4; largh. alle appendici cm 4,2.STATO DI CONSERVAZIONE: **Alcune intaccature**CONSISTENZA ATTUALE DEL MATERIALE: **Non deperibile**

ESAME DEI REPERTI:

CONDIZIONE GIURIDICA: **Proprietà del Comune di Viadana**

NOTIFICHE:

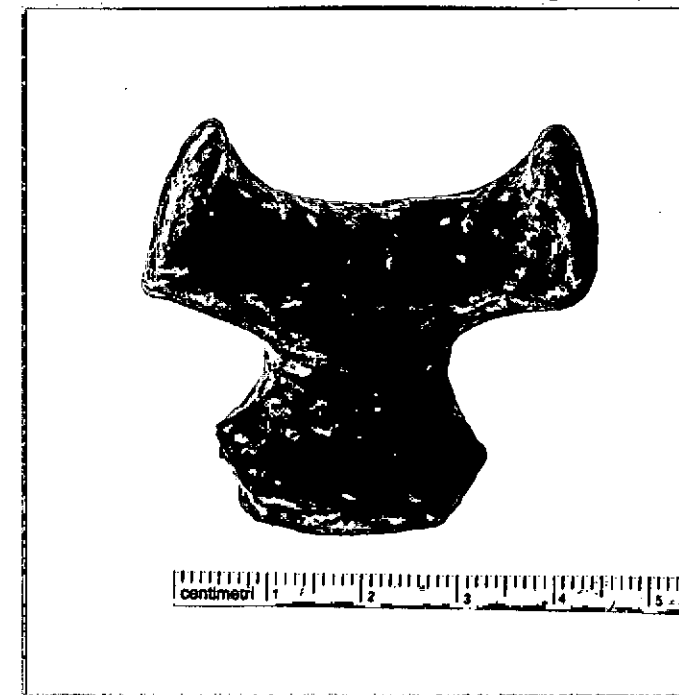

NEG. A.F.S. 8795

DESCRIZIONE:

Frammento di anca lunata del tipo a corna tronche, molto divaricate, con espansioni terminali di forma ellittica. La decorazione è costituita da cinque sculture verticali nella falcatura tra le appendici e da altrettante, orizzontali e parallele, sul fusto dell'anca, di cui resta pure traccia del nastro.

Anse di questa forma sono comuni nelle terramare o in altre stazioni eneolitiche della Valle Padana, durante l'età del bronzo medio e recente.

Cfr. R. Peroni, L'età del bronzo medio e recente tra l'Adige e il Mincio, in Mem. Mus.

RESTAURI:

ESEGUITI:

PROCEDIMENTI SEGUITI:

BIBLIOGRAFIA, INVENTARI:

FOTOGRAFIE: A.F.S. 8795

DISEGNI:

ESAME DEI SITI E DEI TERRENI:

Civ. St. Nat. Verona, XI, 1963, pag. 84 e sg.,
lett. C, tav. XVIII n.6; A. Aspes e S. Salva-
tori, Materiali preistorici provenienti da
Pertoghelle di Corca (Verona), in Mem. Luc.
Civ. St. Nat. Verona, XX, 1972, pag. 230, tav.
2 n.8 - pag. 242, fig.8 n.8.

RIFERIMENTO OGGETTI DELLO STESSO COMPLESSO:

COMPILATORE DELLA SCHEDA: **Angela Sabatini**

DATA: **1978** *Angela Sabatini*

VISTO DEL FUNZIONARIO RESPONSABILE:

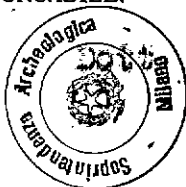

Anna Maria Tassone

A. M. Tassone

ALLEGATI:

OSSERVAZIONI:

RIFERIMENTO VECCHIE SCHEDE:

Io sottoscritto mi obbligo alla conservazione dell'oggetto descritto nel presente foglio secondo le norme della Legge 1° Giugno 1939, n. 1089 e Regolamento approvato con R. Decreto n. 363 del 30 Gennaio 1913; di conseguenza a non rimuoverlo dal posto che occupa, a non apportarvi modificazioni senza conseguire preventiva approvazione del Ministero dell'Istruzione, e a non menomarne in alcun modo il pubblico godimento.



DATA:

20 NOV. 1980

IL SOPRINTENDENTE
VISTO DEL SOPRINTENDENTE
(M. Giuseppina Carulli Irelli)

FIRMA

AGGIORNAMENTI:

M. G. Carulli Irelli