



#3/00038278

ITA:

SOPRINTENDENZA ARCHEOLOGICA - MILANO

25

LOMBARDIA

(5605241) Roma, 1975 - Ist. Poligr. Stato - S. (c. 1.000.000)

PROVINCIA E COMUNE: **MI - VIADANA**LUOGO DI COLLOCAZIONE: **Museo Civico "A. Parazzi" INV. Museo F122**OGGETTO: **Frammento di dolio**PROVENIENZA (rif. I.G.M.): **Viadana (MI), località Bellaguarda, cava
po Gnaccarini (F 74 IV NE; nn 13/46)**DATI DI SCAVO: **Scavi A. Parazzi 1879** INV. DI SCAVO:DATAZIONE: **Età del bronzo recente (XIII sec. a C.)**ATTRIBUZIONE: **Cultura terramaricola**MATERIALE E TECNICA: **Terracotta grigio-rosata, di medio
impasto; superficie levigata; decorazione plastica.**MISURE: **Alt. mass. conc. cm 9,8; corda di arco cm 14,5.**STATO DI CONSERVAZIONE: **Alcuna sbrecciatura**CONSISTENZA ATTUALE DEL MATERIALE: **Non deperibile**

ESAME DEI REPERTI:

CONDIZIONE GIURIDICA: **Proprietà del Comune di Viadana**

NOTIFICHE:

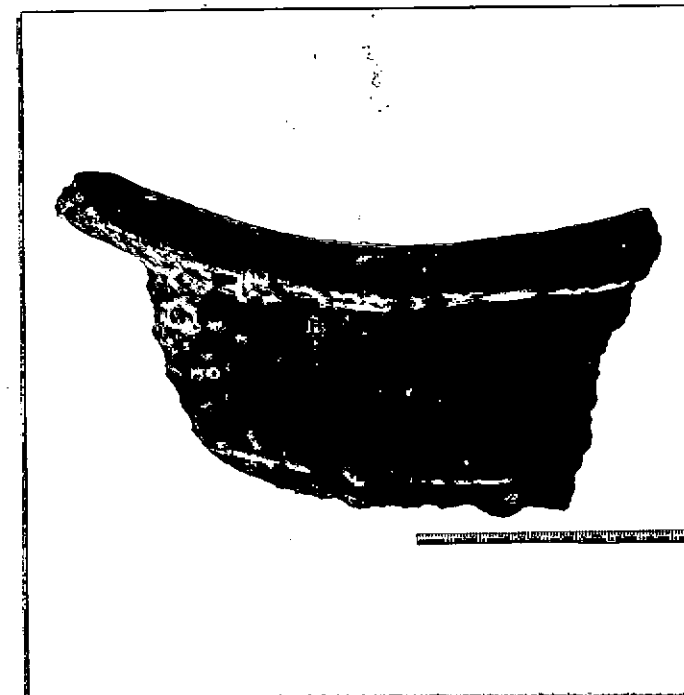

NEG. A.F.S. 8807

DESCRIZIONE:

Frammento di dolio con orlo a tesa rettili-
nea e decorazione a cordone plastico orizzon-
tale, poco rilevato.

A titolo di esemplificazione si vedano re-
perti analoghi datati alle fasi più recenti
dell'età del bronzo: cfr. P. Leonardi, La
stazione preistorica del Castellaro del Bro-
simo sui Colli Borici orientali (Vicenza),
Istituto Ferrarese di Paleontologia umana,
Ferrara 1951, pag. 55, pag. 68, tav. IV nn. 4a -
4b; L. Goggi, Sulla scoperta di fondi di ca-

/.

RESTAURI:

ESEGUITI:

PROCEDIMENTI SEGUITI:

BIBLIOGRAFIA, INVENTARI:

FOTOGRAFIE: A.F.S. 8807

DISEGNI:

ESAME DEI SITI E DEI TERRENI:

panna dell'età del bronzo-ferro in territorio
di Castell'Arquato (Piacenza), in Italia Pre=
romana, n. 6, 1971, pag. 84, fig. 2 l.

RIFERIMENTO OGGETTI DELLO STESSO COMPLESSO:

COMPILATORE DELLA SCHEDA: **Angela Sabatini**

DATA: **1978** *Angela Sabatini*

VISTO DEL FUNZIONARIO RESPONSABILE: **Dott. Anna Maria Tamasia**

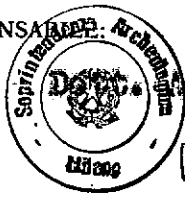

A.M. Tamasia

ALLEGATI:

OSSERVAZIONI:

RIFERIMENTO VECCHIE SCHEDE:

Io sottoscritto mi obbligo alla conservazione dell'oggetto descritto nel presente foglio secondo le norme della Legge 1° Giugno 1939, n. 1089 e Regolamento approvato con R. Decreto n. 363 del 30 Gennaio 1913; di conseguenza a non rimuoverlo dal posto che occupa, a non apportarvi modificazioni senza conseguire preventiva approvazione del Ministero dell'Istruzione, e a non menomarne in alcun modo, il pubblico godimento.

20 NOV. 1980

DATA:



IL SOPRINTENDENTE
VISTO DEL SOPRINTENDENTE
(M. Giuseppina Cerutti Traini)

FIRMA
[Signature]

AGGIORNAMENTI: *M.G. Cerulli*