



03/00055300

ITA:

SOPRINTENDENZA ARCHEOLOGICA - MILANO

25

LOMBARDIA

(5605241) Roma, 1975 - Ist. Poligr. Stato - S. (c. 1.000.000)

PROVINCIA E COMUNE: **MI - VIADANA**LUOGO DI COLLOCAZIONE: **Museo Civico "A. Parazzi" INV. Museo P269**OGGETTO: **Punteruolo**PROVENIENZA (rif. I.G.M.): **Viadana (MI), località Casale Zaffanella  
(F 74 IV NO; mm 230/307)**DATI DI SCAVO: **Scavi A. Parazzi 1882** INV. DI SCAVO:DATAZIONE: **Età del bronzo medio e recente (XVI - XIII sec.  
a C.)**ATTRIBUZIONE: **Cultura di facies padana**MATERIALE E TECNICA: **Corno cervino tagliato e levigato in  
parte**MISURE: **Lungh. cm 14; diam. mass. cm 3,4**STATO DI CONSERVAZIONE: **Integro**CONSISTENZA ATTUALE DEL MATERIALE: **Non deperibile**

ESAME DEI REPERTI:

CONDIZIONE GIURIDICA: **Proprietà del Comune di Viadana**

NOTIFICHE:

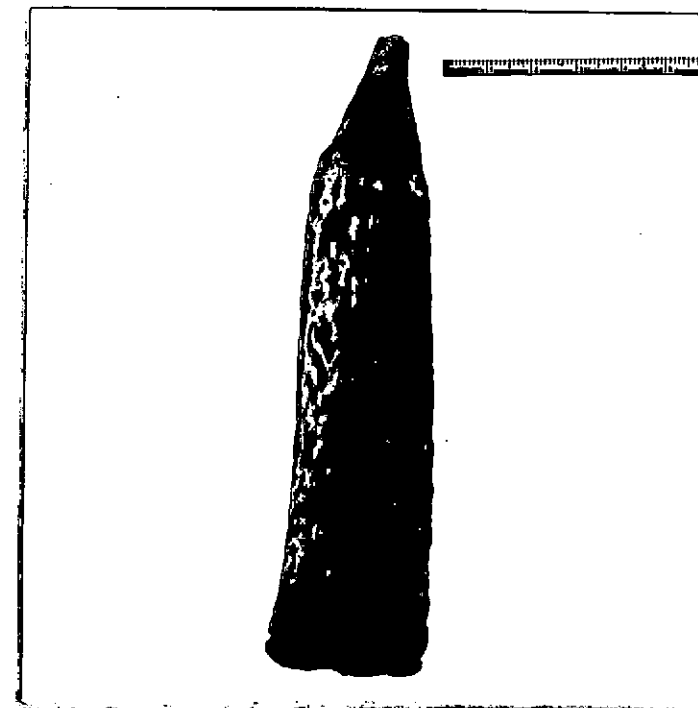

NEG. A.F.S. 8829

DESCRIZIONE:

Punteruolo con segni evidenti, alla base, di incisioni da lama, praticate per staccare meglio il pezzo. La punta è costituita dal midollo del corno ed è ottenuta con tagli un poco grossolani.

Trovasi di manufatto poco comune. Si veda per esempio un analogo reperto proveniente dalla terramare di Gorsano: F. Coppi, Monografia ed Iconografia della Terramare di Gorsano, Vol. II, Modena 1874, pag. 51, tav. LI n. 1.

RESTAURI:

ESEGUITI:

PROCEDIMENTI SEGUITI:

BIBLIOGRAFIA, INVENTARI:

FOTOGRAFIE: A. F. S. 8829

DISEGNI:

ESAME DEI SITI E DEI TERRENI:

RIFERIMENTO OGGETTI DELLO STESSO COMPLESSO:

COMPILATORE DELLA SCHEDA:

Angela Sabatini

DATA:

1978

Angela Sabatini

VISTO DEL FUNZIONARIO RESPONSABILE:



Anna Maria Tanasola

A. M. Tanasola

ALLEGATI:

OSSERVAZIONI:

RIFERIMENTO VECCHIE SCHEDE:

Io sottoscritto mi obbligo alla conservazione dell'oggetto descritto nel presente foglio secondo le norme della Legge 1° Giugno 1939, n. 1089 e Regolamento approvato con R. Decreto n. 363 del 30 Gennaio 1913; di conseguenza a non rimuoverlo dal posto che occupa, a non apportarvi modificazioni senza conseguire preventiva approvazione del Ministero dell'Istruzione, e a non menomarne in alcun modo il pubblico godimento.

DATA:

20 NOV 1980



IL SOPRINTENDENTE

VISTO DEL SOPRINTENDENTE

(M. Giuseppina Cerulli Irelli)

FIRMA

*[Handwritten signature]*

AGGIORNAMENTI:

*[Handwritten signature]*