



03/00055312

ITA:

SOPRINTENDENZA ARCHEOLOGICA - MILANO

25

LOMBARDIA

(5605241) Roma, 1975 - Ist. Poligr. Stato - S. (c. 1.000.000)

PROVINCIA E COMUNE: **MI - VIADANA**LUOGO DI COLLOCAZIONE: **Museo Civico "A. Faruzzi" INV. Museo. F308**OGGETTO: **Pettino**PROVENIENZA (rif. I.G.M.): **Viadana (MI), località Canale Zaffanella
(F 74 IV HO; mm 230/307)**DATI DI SCAVO:
(o altra acquisizione) **Scavi A. Faruzzi 1892** INV. DI SCAVO:DATAZIONE: **Età del bronzo medio, in fase iniziale (XVI sec.
a C.)**ATTRIBUZIONE: **Cultura palafitticola**MATERIALE E TECNICA: **Lamina di corno cervino tagliato e levigato,
con decorazione incisa.**MISURE: **Lungh. al centro cm 3,4; largh. cm 2,3.**STATO DI CONSERVAZIONE: **I denti sono spessati e manca parte del
manichetto.**CONSISTENZA ATTUALE DEL MATERIALE: **Non deperibile**

ESAME DEI REPERTI:

CONDIZIONE GIURIDICA: **Proprietà del Comune di Viadana**

NOTIFICHE:

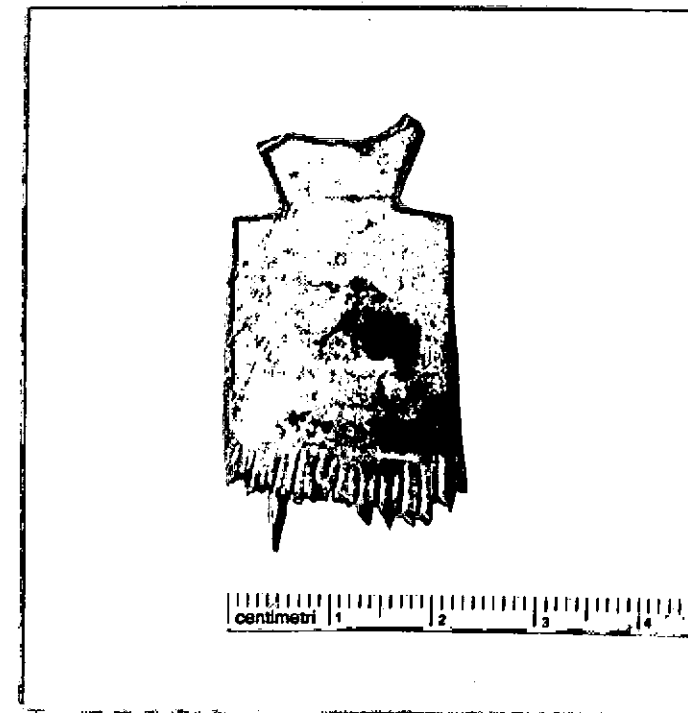

NEG. A. F. S. 8841

DESCRIZIONE:

Pettino piatto, decorato, sul corpo rettangolare, da lievissime e sottili solcature, orizzontali e parallele, e fornito di un manichetto, originariamente a corona circolare.

Esemplari analoghi sono presenti nelle coeve stazioni della Valle Padana, come per esempio nella palafitta di Castione dei Marchesi; cfr. R. De Marinis, L'età del Bronzo, in Preistoria e Protostoria nel Reggiano, Civ. Mus. e Gall. d'Arte, Reggio Emilia 1975, fig. 16 n. 6.

RESTAURI:

ESEGUITI:

PROCEDIMENTI SEGUITI:

BIBLIOGRAFIA, INVENTARI:

A. Parazzi, Terranara e settantotto torbiera con palafitta nel Casale Zaffanella, presso Viadana,
in B.P.I., XII, 1886, pag. 23, tav. III
n. 15.

FOTOGRAFIE: A.F.S. 8841

DISEGNI:

ESAME DEI SITI E DEI TERRENI:

RIFERIMENTO OGGETTI DELLO STESSO COMPLESSO:

COMPILATORE DELLA SCHEDA: **Angela Sabatini**

DATA: **1978** *Angela Sabatini*

VISTO DEL FUNZIONARIO RESPONSABILE:



Anna Maria Tomassio

A.M. Tomassio

ALLEGATI:

OSSERVAZIONI:

RIFERIMENTO VECCHIE SCHEDE:

Io sottoscritto mi obbligo alla conservazione dell'oggetto descritto nel presente foglio secondo le norme della Legge 1° Giugno 1939, n. 1089 e Regolamento approvato con R. Decreto n. 363 del 30 Gennaio 1913; di conseguenza a non rimuoverlo dal posto che occupa, a non apportarvi modificazioni senza conseguire preventiva approvazione del Ministero dell'Istruzione, e a non menomarne in alcun modo il pubblico godimento.

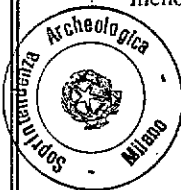

DATA: **20 NOV 1980**

IL SOBRINTENDENTE
IL VISTO DEL SOBRINTENDENTE
(M. Giuseppina Cerulli Irelli)

FIRMA

AGGIORNAMENTI:

M. G. Cerulli Irelli