

RA

N. CATALOGO GENERALE

N. CATALOGO INTERNAZIONALE

MINISTERO PER I BENI CULTURALI E AMBIENTALI  
DIREZ. GEN. DELLE ANTICHITA' E BELLE ARTI

REGIONE

N.

CODICI

03/00055318

ITA:

SOPRINTENDENZA ARCHEOLOGICA - MILANO

25

LOMBARDIA

(5605241) Roma, 1975 - Ist. Poligr. Stato - S. (c. 1.000.000)

PROVINCIA E COMUNE: MN - VIADANA

LUOGO DI COLLOCAZIONE: Museo Civico "A. Parazzi" INV. Museo F415

OGGETTO: Frammento di vaso con ansa

PROVENIENZA (rif. I.G.M.): Ignota

DATI DI SCAVO:  
(o altra acquisizione)

INV. DI SCAVO:

DATAZIONE: Età del bronzo medio e recente (XVI - XIII sec.  
a C.)

ATTRIBUZIONE: Cultura di facies padana

MATERIALE E TECNICA: Terracotta grigia all'esterno e nera all'interno; buon impasto; superficie levigata; internamente anche lucidata.

MISURE: Alt. mass. cons. cm 9,2; largh. mass. cons. cm 6,5.

STATO DI CONSERVAZIONE: Piccolo intaccature

CONSISTENZA ATTUALE DEL MATERIALE: Non deperibile

ESAME DEI REPERTI:

CONDIZIONE GIURIDICA: Proprietà del Comune di Viadana

NOTIFICHE:

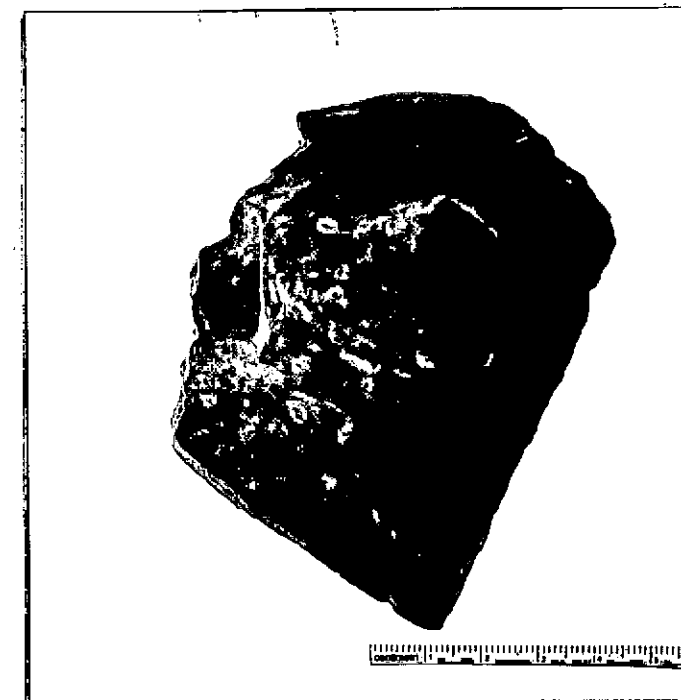

NEG. A.F.S. 8847

DESCRIZIONE:

Frammento di scodella con parete a profilo tronco-conico, superiormente arcuato e rientrante; orlo obliquo e ansa canaliculata, impostata orizzontalmente sotto di esso.

Il tipo di ansa è largamente diffuso nel repertorio fittile delle stazioni eneolitiche ed estere; cfr. G. Safflund, Le terrenare, Leipzig 1939, pag. 140, tav. 33 n.10.

RESTAURI:

ESEGUITI:

PROCEDIMENTI SEGUITI:

BIBLIOGRAFIA, INVENTARI:

FOTOGRAFIE: A.F.S. 8847

DISEGNI:

ESAME DEI SITI E DEI TERRENI:

RIFERIMENTO OGGETTI DELLO STESSO COMPLESSO:

COMPILATORE DELLA SCHEDA: **Angela Sabatini**

DATA: **1978** *Angela Sabatini*

VISTO DEL FUNZIONARIO RESPONSABILE:



**Anna Maria Tanaccia**

*A. M. Tanaccia*

ALLEGATI:

OSSERVAZIONI:

RIFERIMENTO VECCHIE SCHEDE:

Io sottoscritto mi obbligo alla conservazione dell'oggetto descritto nel presente foglio secondo le norme della Legge 1° Giugno 1939, n. 1089 e Regolamento approvato con R. Decreto n. 363 del 30 Gennaio 1913; di conseguenza a non rimuoverlo dal posto che occupa, a non apportarvi modificazioni senza conseguire preventiva approvazione del Ministero dell'Istruzione, e a non

prepararne in alcun modo il pubblico godimento.



DATA: **20 NOV. 1980**

**IL SOPRINTENDENTE**

**(MISTO) (SOPRINTENDENTE)**

*M. G. C...*

FIRMA  
*[Signature]*

AGGIORNAMENTI: