



03/0005532D

ITA:

SOPRINTENDENZA ARCHEOLOGICA - MILANO

25

LOMBARDIA

(5605241) Roma, 1975 - Ist. Poligr. Stato - S. (c. 1.000.000)

PROVINCIA E COMUNE: **MI - VIADANA**LUOGO DI COLLOCAZIONE: **Museo Civico "A. Perazzi" INV. Museo P/74**OGGETTO: **Scodella frammentaria**PROVENIENZA (rif. I.G.M.): **Ignota**DATI DI SCAVO:
(o altra acquisizione)

INV. DI SCAVO:

DATAZIONE: **Età del bronzo medio-recente (XIV - XIII sec. a
C.)**ATTRIBUZIONE: **Cultura di facies padana**MATERIALE E TECNICA: **Terracotta grigio-rossata, di buon impa-
sto; superficie levigata.**MISURE: **Alt. cm 11,5; diam. carena cm 21,5; diam. fondo
cm 9.**STATO DI CONSERVAZIONE: **Ricomposta da due frammenti. Manc
circa una metà. Superficie incrostata.**CONSISTENZA ATTUALE DEL MATERIALE: **Non deperibile**

ESAME DEI REPERTI:

CONDIZIONE GIURIDICA: **Proprietà del Comune di Viadana**

NOTIFICHE:

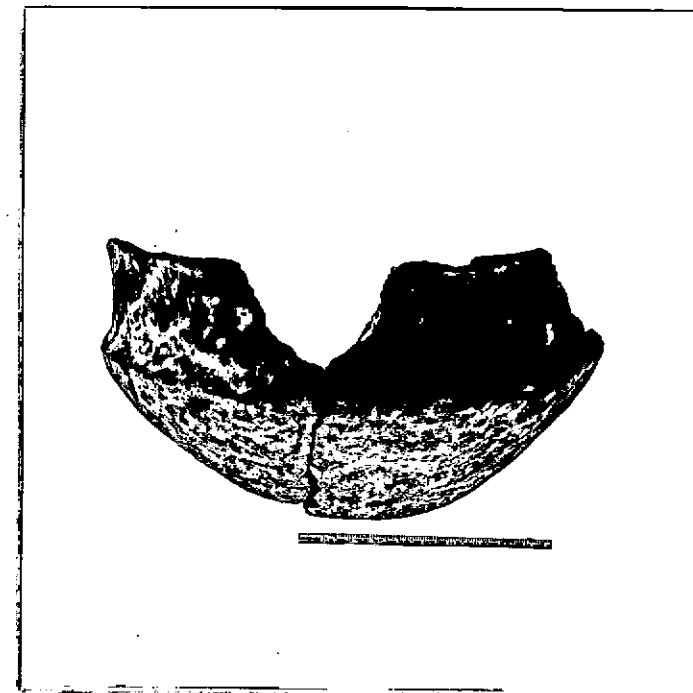

NEG. A.F.S. 8849

DESCRIZIONE:

Scodella carenata ad orlo piano, non distinto, ecoverso; carena accentuata con parete un poco concava e ventre a profilo fortemente convesso; fondo piatto a spigolo arrotondato.

Questa forma è comune in molti insediamenti padani dell'età del bronzo medio-recente. Cfr. A. Appes - S. Salvatori, Materiali preistorici provenienti da Portoghello di Cerca (Verona), Mem. Museo Civ. St. Nat. Verona, XX, 1972, pag. 230, fig. 2 nn. 5; 7; R. Feroni, L'età del bronzo medio e recente tra l'Adige e il Mincio, Mem. Museo Civ. St. Nat. Verona, XI, 1963, pag. 80 e 82, tav. IX n. 2.

RESTAURI:

ESEGUITI:

PROCEDIMENTI SEGUITI:

BIBLIOGRAFIA, INVENTARI:

FOTOGRAFIE: A.F.S. 8849

DISEGNI:

ESAME DEI SITI E DEI TERRENI:

RIFERIMENTO OGGETTI DELLO STESSO COMPLESSO:

COMPILATORE DELLA SCHEDA: **Angela Sabatini**

DATA: **1978**

Angela Sabatini

VISTO DEL FUNZIONARIO RESPONSABILE:



Anna Maria Tancosia

A. M. Tancosia

ALLEGATI:

OSSERVAZIONI:

RIFERIMENTO VECCHIE SCHEDE:

Io sottoscritto mi obbligo alla conservazione dell'oggetto descritto nel presente foglio secondo le norme della Legge 1° Giugno 1939, n. 1089 e Regolamento approvato con R. Decreto n. 363 del 30 Gennaio 1913; di conseguenza a non rimuoverlo dal posto che occupa, a non apportarvi modificazioni senza conseguire preventiva approvazione del Ministero dell'Istruzione, e a non menomarne in alcun modo il pubblico godimento.

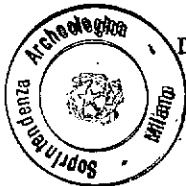

DATA: **20 NOV 1980**

IL SOPRINTENDENTE

(M.S. 1089/1939)

M. G. ...

AGGIORNAMENTI:

FIRMA
[Signature]