

RA

N. CATALOGO GENERALE

N. CATALOGO INTERNAZIONALE

MINISTERO PER I BENI CULTURALI E AMBIENTALI
DIREZ. GEN. DELLE ANTICHITA' E BELLE ARTI

REGIONE

N.

CODICI

03/00055324

ITA:

SOPRINTENDENZA ARCHEOLOGICA - MILANO

25

LOMBARDIA

(5605241) Roma, 1975 - Ist. Poligr. Stato - S. (c. 1.000.000)

PROVINCIA E COMUNE: EM - VIADANA

LUOGO DI COLLOCAZIONE: Museo Civico "A. Parazzi" INV. Museo 1533

OGGETTO: Frammento di vaso

PROVENIENZA (rif. I.G.M.): Ignota

DATI DI SCAVO:
(o altra acquisizione)

INV. DI SCAVO:

DATAZIONE: Media età del bronzo (XVI - XIV sec. a C.)

ATTRIBUZIONE: Cultura terramaricola

MATERIALE E TECNICA: Terracotta grigio-scuro, di buon impasto;
superficie levigata alla stecca, irregolare all'esterno;
decorazione incisa.

MISURE: Diam. supposto ca 30,5; alt. cm 5.

STATO DI CONSERVAZIONE: Alcuni intaccature

CONSISTENZA ATTUALE DEL MATERIALE: Non deperibile

ESAME DEI REPERTI:

CONDIZIONE GIURIDICA: Proprietà del Comune di Viadana

NOTIFICHE:

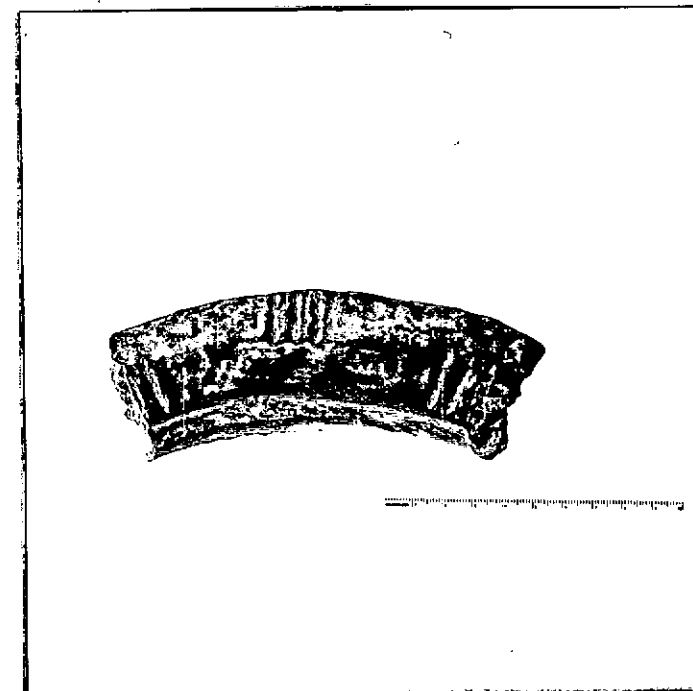

NEG. A.F.S. 8853

DESCRIZIONE:

Frammento di orlo di grande dolio, fortemente aggettante, a tesa, ripiegato in modo da formare due sfaccettature, su cui si notano fasci di tre profonde scelature, sfalsati fra di loro, con disposizione metopale.

Reperti analoghi, attribuibili alle prime fasi della cultura terramaricola, sono documentati negli insediamenti dell'Emilia occidentale: cfr. G. Saffund, Le terremare, Leipzig 1939, pag. 84 n. 2, pag. 128, tav. 21 n.2 - pag. 40 n. 11, tav. 21 n. 3.

RESTAURI:

ESEGUITI:

PROCEDIMENTI SEGUITI:

BIBLIOGRAFIA, INVENTARI:

FOTOGRAFIE: A.F.S. 8853

DISEGNI:

ESAME DEI SITI E DEI TERRENI:

RIFERIMENTO OGGETTI DELLO STESSO COMPLESSO:

0890002227

0814

02

197

COMPILATORE DELLA SCHEDA: **Angela Sabatini**

DATA: **1978** *Angela Sabatini*

VISTO DEL FUNZIONARIO RESPONSABILE:



Moffa **Anna Maria Tomassio**

V. M. Ferrarini

ALLEGATI:

OSSERVAZIONI:

RIFERIMENTO VECCHIE SCHEDE:

Io sottoscritto mi obbligo alla conservazione dell'oggetto descritto nel presente foglio secondo le norme della Legge 1° Giugno 1939, n. 1089 e Regolamento approvato con R. Decreto n. 363 del 30 Gennaio 1913; di conseguenza a non rimuoverlo dal posto che occupa, a non apportarvi modificazioni senza conseguire preventiva approvazione del Ministero dell'Istruzione, e a non menomarne in alcun modo il pubblico godimento.



DATA: **20 NOV. 1980**

IL SOPRINTENDENTE
VISTO DEL SOPRINTENDENTE
(M. Giuseppina Celesia)

M. G. Celesia

AGGIORNAMENTI:

FIRMA

[Handwritten signature]