



03/00055327

ITA:

SOPRINTENDENZA ARCHEOLOGICA - MILANO

25

LOMBARDIA

(5605241) Roma, 1975 - Ist. Poligr. Stato - S. (c. 1.000.000)

PROVINCIA E COMUNE: **MN - VIADANA**LUOGO DI COLLOCAZIONE: **Museo Civico "A. Parazzi" INV. Museo P596**OGGETTO: **Frammento di capoduncola**PROVENIENZA (rif. I.G.M.): **Territorio viadanese (MN), località 1-  
gnota**DATI DI SCAVO:  
(o altra acquisizione)

INV. DI SCAVO:

DATAZIONE: **Età del bronzo media-recente (XIV - XIII sec.  
a. C.)**ATTRIBUZIONE: **Cultura terramaricola**MATERIALE E TECNICA: **Terracotta grigia con chiazze nere; im-  
pasto molto fine; superficie levigata alla stacca; de-  
corazione impressa.**MISURE: **Alt. mass. cons. cm 8; largh. mass. cons. cm 9,6;  
alt. anso cm 8; spessore anso cm 2,3 ca.**STATO DI CONSERVAZIONE: **Lievissime intaccature**CONSISTENZA ATTUALE DEL MATERIALE: **Non deperibile**

ESAME DEI REPERTI:

CONDIZIONE GIURIDICA: **Proprietà del Comune di Viadana**

NOTIFICHE:

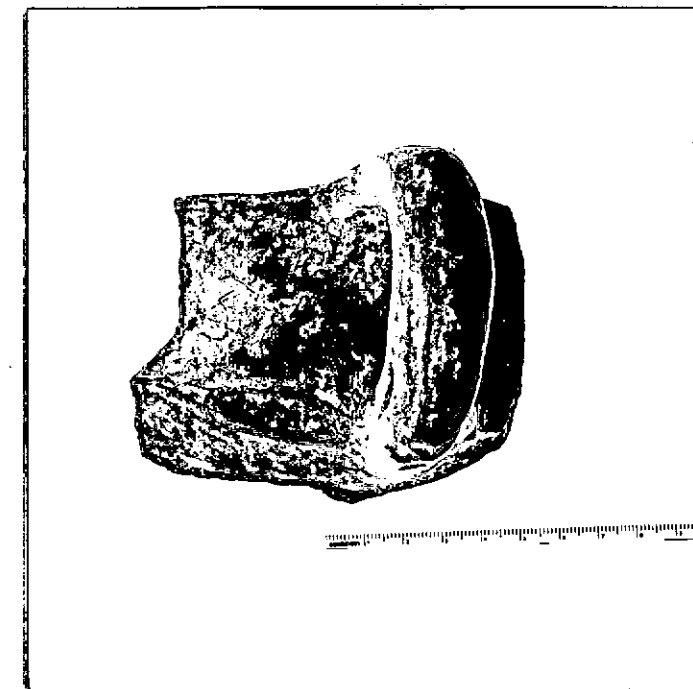

NEG. A.F.S. 8856

DESCRIZIONE:

Frammento di capoduncola a carona accentuata, parete inferiore convessa e superiore quasi verticale, orlo piatto, non distinto. Ansa a bastoncino verticale, impostata sulla carona, e saldata all'orlo, decorata inferiormente da una impressione digitale e da due scanalature ovali, che si dipartono dai margini, fin sulle carone.

La forma del vaso e dell'ansa sono di larghissima diffusione durante l'età del bronzo media-recente e sono ampiamente documentate nelle stazioni onco del Sud e del Nord Italia. Cfr.

./.

RESTAURI:

ESEGUITI:

PROCEDIMENTI SEGUITI:

BIBLIOGRAFIA, INVENTARI:

FOTOGRAFIE: A.F.S. 8856

DISEGNI:

ESAME DEI SITI E DEI TERRENI:

R. Peroni, Per una definizione dell'aspetto culturale "subappenninico" come fase cronologica a sè stante, in Mem. Lincei, Serie VIII, Vol. IX, 1959, pag. 20 ss., tav. I t - pag. 62, tav. VI C1b (per la forma dell'ansa); Padova Preromana; Catalogo della Mostra, Padova 1976, pag. 77, tav. 3 n. 34 - pag. 96, tav. 12 A n. 2.

RIFERIMENTO OGGETTI DELLO STESSO COMPLESSO:

COMPILATORE DELLA SCHEDA:

**Angela Sabatini**

DATA:

**1978**

*Angela Sabatini*

VISTO DEL FUNZIONARIO RESPONSABILE:



**Anna Maria Tanassio**

*A. M. Tanassio*

ALLEGATI:

OSSERVAZIONI:

RIFERIMENTO VECCHIE SCHEDE:

Io sottoscritto mi obbligo alla conservazione dell'oggetto descritto nel presente foglio secondo le norme della Legge 1° Giugno 1939, n. 1089 e Regolamento approvato con R. Decreto n. 363 del 30 Gennaio 1913; di conseguenza a non rimuoverlo dal posto che occupa, a non apportarvi modificazioni senza conseguire preventiva approvazione del Ministero dell'Istruzione, e a non menomarne in alcun modo il pubblico godimento.

DATA: **20 NOV. 1980**



**IL SOPRINTENDENTE**

**(Visto del Soprintendente)**  
*M. Giuseppina Cerretti*

FIRMA

*[Handwritten signature]*

AGGIORNAMENTI:

*[Handwritten signature]*